

BOSNA I HERCEGOVINA
CENTRALNA IZBORNA KOMISIJA
SREDIŠNJE IZBORNO POVJERENSTVO



БОСНА И ХЕРЦЕГОВИНА
ЦЕНТРАЛНА ИЗБОРНА КОМИСИЈА

PRIRUČNIK

**ZA RAD BIRAČKIH ODBORA
U BOSNI I HERCEGOVINI
-LOKALNI IZBORI 2024.-**

Sarajevo, juni 2024.

PRIRUČNIK ZA RAD BIRAČKIH ODBORA U BOSNI I HERCEGOVINI – LOKALNI IZBORI 2024.

Izdavač: Centralna izborna komisija Bosne i Hercegovine, Danijela Ozme br. 7, 71000 Sarajevo,
tel: 033/251-300, faks: 033/251-329, e-mail: info@izbori.ba, web-stranica: www.izbori.ba.

Za izdavača: Dr. Irena Hadžiabdić, predsjednica

Priručnik pripremili: Dr. Ahmet Šantić
Jovan Kalaba
Dr. Irena Hadžiabdić

Saradnik na pripremi publikacije: Mustafa Laković, Melisa Fazlibegović

Tiraž:

DTP:

CIP –Katalogizacija u publikaciji

Na osnovu zaključka Centralne izborne komisije Bosne i Hercegovine sa 34. sjednice CIK-a BiH od 19. 06. 2024. godine, ovaj priručnik je odobren za korištenje izbornoj administraciji Bosne i Hercegovine na Lokalnim izborima 2024. godine

„ Svi izrazi pisani u jednom rodu odnose se bez diskriminacije na oba spola.“

Priručnik se distribuira besplatno!

Priručnik je, u cjelini ili u pojedinim njegovim dijelovima, zabranjeno umnožavati i distribuirati bez odobrenja Centralne izborne komisije Bosne i Hercegovine!

SADRŽAJ

PREDGOVOR

Rad biračkog odbora – Redovno biračko mjesto	6
1.0 Dan uoči održavanja izbora	6
1.1 Preuzimanje izbornog materijala.....	6
1.2 Uređenje prostora ispred biračkog mjesta.....	7
1.3 Obilježavanje biračkog mjesta plakatima.....	8
1.4 Uređenje biračkog mjesta.....	10
2.0 Izborni dan	13
2.1 Sat prije otvaranja biračkog mjesta	13
2.1.1 Dodjela dužnosti članovima biračkog odbora.....	13
2.1.2 Identifikacija i evidentiranje posmatrača.....	14
2.1.3 Popunjavanje Obrasca brojnog stanja.....	15
2.1.4 Postavljanje glasačke kutije.....	17
2.2 Otvaranje biračkog mjesta i glasanje	19
2.1.1 Identifikacija birača.....	20
2.1.2 Izdavanje glasačkih listića.....	21
2.1.3 Birač u glasačkoj kabini.....	23
2.1.4 Ubacivanje glasačkih listića u glasačku kutiju.....	24
2.1.5 Oštećeni glasački listić.....	26
2.1.6 Pomoć drugog lica.....	25
2.1.7 Ometanje procesa glasanja.....	29
2.1.8 Prisustvo medija na biračkom mjestu.....	29
2.3 Zatvaranje biračkog mjesta	31
2.4 Radnje biračkog odbora nakon zatvaranja biračkog mjesta	32
2.5 Brojanje glasačkih listića	36
2.5.1 Radnje prije brojanja glasačkih listića.....	37
2.5.1.1 Važeći glasački listići – većinski glas.....	37
2.5.1.2 Nevažeći glasački listić.....	37
2.5.2 Brojanje glasačkih listića – većinski glas.....	38
2.5.3 Brojanje glasačkih listića sistemom proporcionalne zastupljenosti.....	52
2.6. Pakovanje izbornog materijala	59

3.0 Biračko mjesto za glasanje u odsustvu.....	79
4.0 Biračko mjesto za glasanje na nepotvrđenim – kovertiranim glasačkim listićima.....	83
5.0 Mobilni tim.....	89
6.0 Sankcije za kršenje Izbornog zakona BiH.....	95

Poštovani predsjednici i članovi biračkih odbora,

Centralna izborna komisija Bosne i Hercegovine je pripremila Priručnik za rad biračkog odbora u Bosni i Hercegovini – Lokalni izbori 2024. godine, koji predstavlja svojevrsan podsjetnik predsjednicima i članovima biračkog odbora u vezi s izbornim radnjama koje se provode na izborima u Bosni i Hercegovini. Priručnik za rad biračkog odbora sadrži detaljan opis i prikaz rada biračkog odbora na biračkom mjestu, te objašnjava ulogu, dužnosti i odgovornosti predsjednika i članova biračkih odbora i njihovih zamjenika, posmatrača i drugih učesnika izbornog procesa, dan uoči izbora, na dan izbora i noć nakon izbora.

Priručnik za rad biračkih odbora u Bosni i Hercegovini – Lokalni izbori 2024. godine je unaprijeđen u smislu posljednjih izmjena u izbornom zakonodavstvu, te daje upute za postupanje biračkog odbora i predsjednika u slučaju eventualne zloupotrebe biračkog prava, pokušaja izbornih prevara, odnosno kršenja odredaba Izbornog zakona Bosne i Hercegovine.

Poštivanje odredaba Izbornog zakona Bosne i Hercegovine i procedura utvrđenih u podzakonskim aktima koje donosi Centralna izborna komisija BiH je put da se izbjegnu greške i sankcije i izgradi dobra izborna praksa kao garancija demokratskih i poštenih izbora. Ovaj Priručnik pruža pomoć i smjernice, te doprinosi profesionalnom radu izborne administracije u Bosni i Hercegovini.

Ovaj Priručnik je namijenjen vama, članovima organa za provođenje izbora i nadam se da će vam na jednostavan i pristupačan način poslužiti kao podsjetnik na izborne radnje i vaše obaveze na biračkom mjestu, kao i da će vam pomoći da svojom nepristranošću, odgovornošću, efikasnošću i profesionalnom komunikacijom doprinesete kontroli i transparentnosti izbornog procesa i jačanju demokratskih institucija.

Sarajevo, juni 2024. godine

Predsjednica

Centralne izborne komisije BiH

Dr. Irena Hadžiabdić



REDOVNO BIRAČKO MJESTO

1. DAN UOČI ODRŽAVANJA IZBORA

1.1 PREUZIMANJE IZBORNOG MATERIJALA

Na biračkom mjestu birački odbor od izborne komisije preuzima i provjerava izborni materijal koji se sastoji od osjetljivog i neosjetljivog izbornog materijala i svojim potpisima potvrđuju preuzimanje istog.

POLICIJA OSIGURAVA ZGRADU U KOJOJ SE NALAZI BIRAČKO MJESTO.

OSJETLJIVI IZBORNI MATERIJAL

- glasački listići,
- izvod iz Centralnog biračkog spiska,
- zapisnik i obrasci za biračko mjesto,
- štambilj za dodatnu zaštitu glasačkih listića.

NEOSJETLJIVI IZBORNI MATERIJAL

- plakati i oznake zabrana,
- kutija sa potrošnim materijalom,
- glasačka kutija.





BIRAČKI ODBOR U DIJELU ZI ZAPISNIKA O RADU BIRAČKOG ODBORA, POTPISUJE DA JE PREUZEO KOMPLETAN I ISPRAVAN IZBORNI MATERIJAL.

1.2 UREĐENJE PROSTORA ISPRED BIRAČKOG MJESTA

Birački odbor, u krugu od 50 metara od ulaza u zgradu u kojoj se nalazi biračko mjesto, uklanja sva obilježja i plakate političkih subjekata.





U SLUČAJU DA SE U KRUGU OD 50 METARA NALAZI PLAKAT POLITIČKOG SUBJEKTA, KOJEG BIRAČKI ODBOR NE MOŽE UKLONITI, PREDSEDNIK BIRAČKOG ODBORA ĆE POZVATI IZBORNU KOMISIJU DA OSIGURA UKLANJANJE PLAKATA.

1.3 OBILJEŽAVANJE BIRAČKOG MJESTA PLAKATIMA

Birački odbor će zaljepiti sve plakate i oznake zabrana na zid ispred ulaza na biračko mjesto.



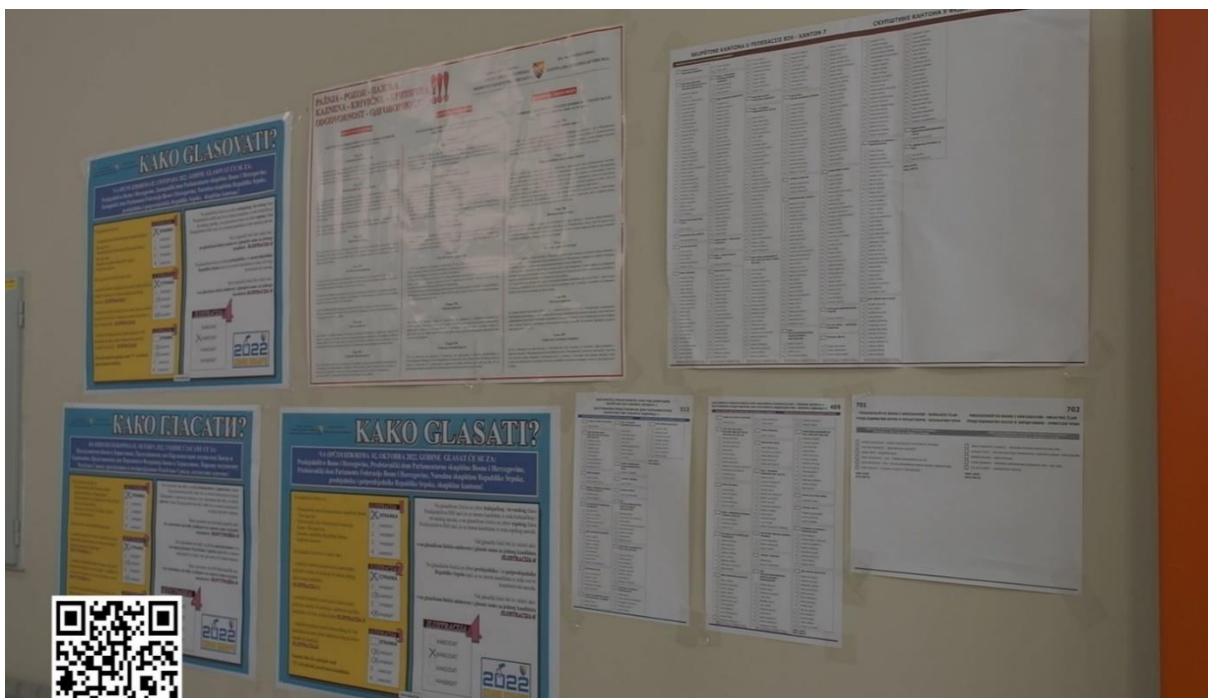

Plakat „Šema pakovanja“ birački odbor će naljepiti na zid u prostoriji biračkog mjesta.

BIRAČKI ODBOR ĆE NA VRATIMA ULAZA U BIRAČKO MJESTO, NA UNUTRAŠNJOJ STRANI ZALIJEPITI PLAKAT „OZNAKA BIRAČKOG MJESTA“ NA KOJI ĆE NAPISATI BROJ BIRAČKOG MJESTA, KAO I AKT O IMENOVANOM PREDSJEDNIKU/ZAMJENIKU I ČLANOVIMA BIRAČKOG ODBORA!

1.4 UREĐENJE BIRAČKOG MJESTA

Birački odbor će urediti biračko mjesto za dan izbora.

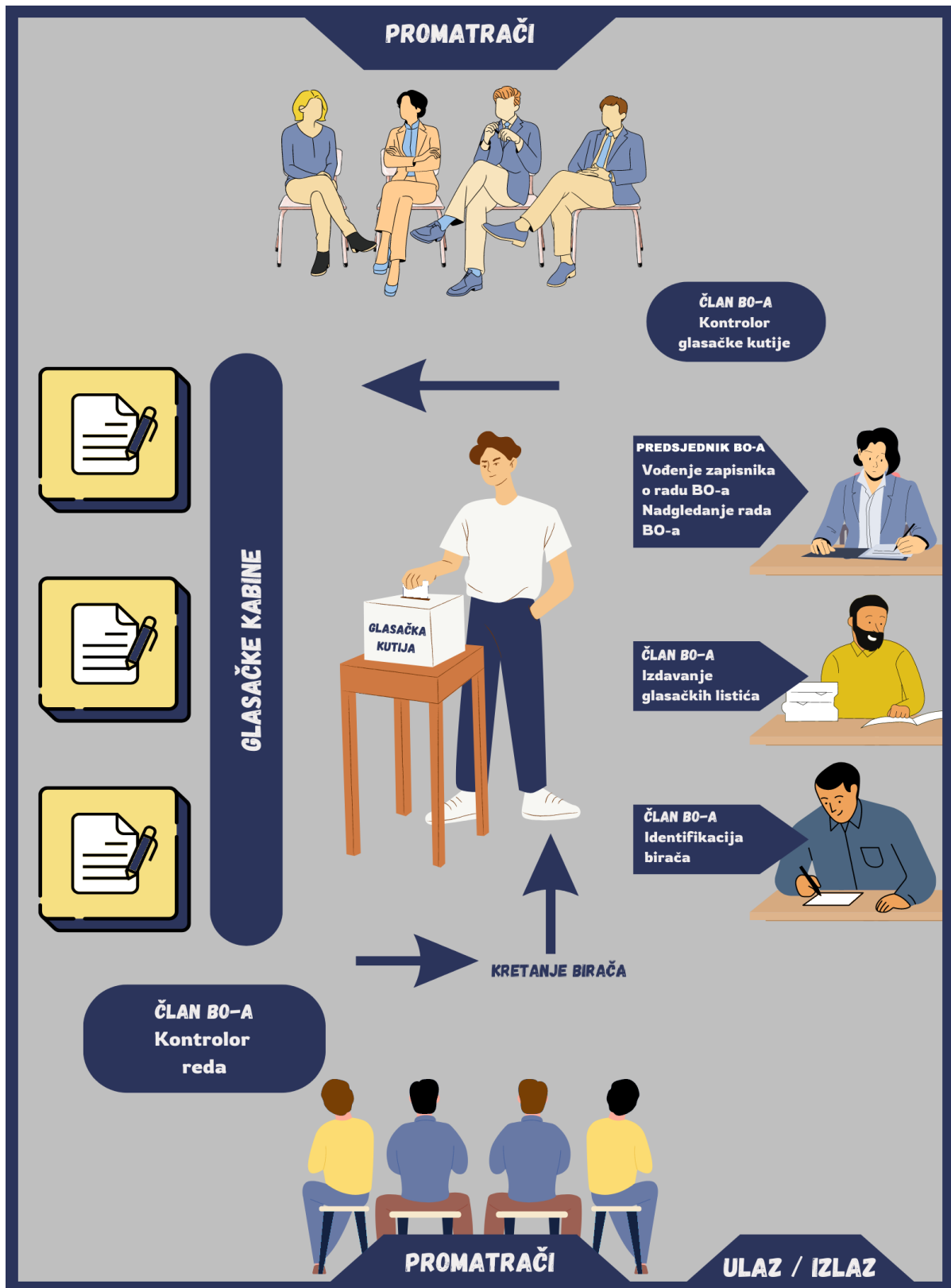

Šema 1

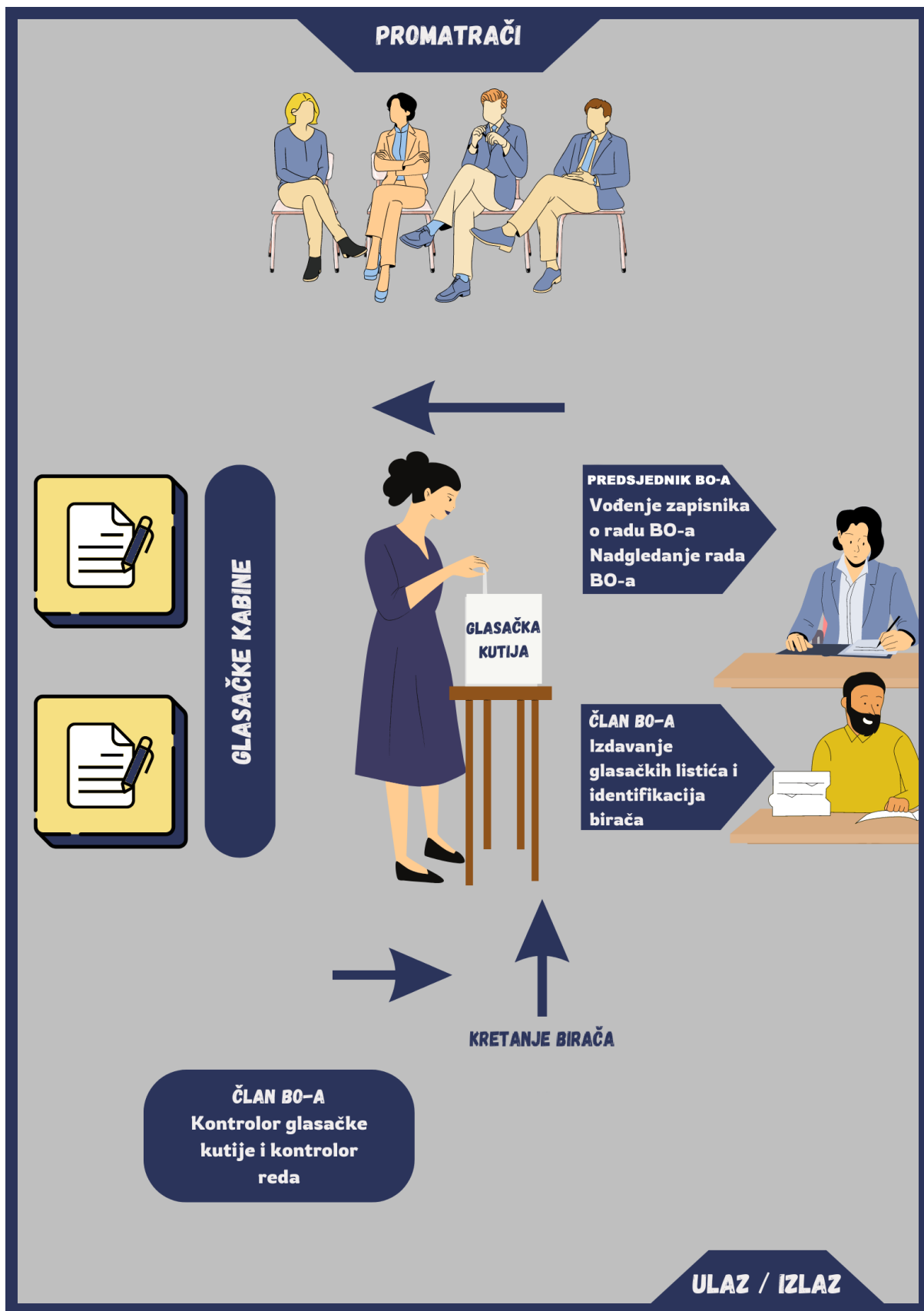

Šema 2



GLASAČKE KABINE TREBAJU BITI OKRENUTE PREMA UNUTRAŠNOSTI PROSTORIJE BIRAČKOG MJESTA, DOVOLJNO UDALJENE, DA SE OSIGURA TAJNOST GLASANJA BIRAČA.

BIRAČKI ODBOR SKLADIŠTI IZBORNI MATERIJAL NA BIRAČKOM MJESTU I ODGOVORAN JE ZA NJEGOVU SIGURNOST!

Provjeriti!

- 1. Da li je gradska/općinska izborna komisija dostavila biračkom odboru predviđeni izborni materijal?*
- 2. Da li je na ulazu na biračko mjesto postavljena oznaka biračkog mjesta, smjera lokacije biračkog mjesta, zabrane unošenja oružja, zabrane pušenja i kandidatske liste?*
- 3. Da li su s biračkog mjesta, u krugu od 50 metara od ulaza u zgradu u kojoj se nalazi biračko mjesto, uklonjene sve oznake i obilježja koja upućuju na političke subjekte, vjerske simbole kao i ostale oznake koje mogu imati diskriminaciono značenje?*
- 4. Da li su predsjednik i članovi biračkog odbora uredili biračko mjesto za dan izbora?*

2 IZBORNI DAN

2.1 SAT PRIJE OTVARANJA BIRAČKOG MJESTA

PREDSJEDNIK I ČLANOVI BIRAČKOG ODBORA SU OBAVEZNI DOĆI NA BIRAČKO MJESTO - JEDAN SAT PRIJE OTVARANJA BIRAČKOG MJESTA.

2.1.1 DODJELA DUŽNOSTI ČLANOVIMA BIRAČKOG ODBORA

Predsjednik biračkog odbora, određuje dužnosti članovima biračkog odbora:

- član - zadužen za **kontrolu reda**,
- član - zadužen za **identifikaciju birača**,
- član - zadužen za **izdavanje glasačkih listića**,
- član - zadužen za **kontrolu glasačke kutije**.

Ukoliko se birački odbor sastoji od predsjednika i dva člana, **kontrolor reda** obavlja dužnost i **kontrolora glasačke kutije**, dok član biračkog odbora koji je zadužen za **identifikaciju** ujedno **izdaje glasačke listiće**.

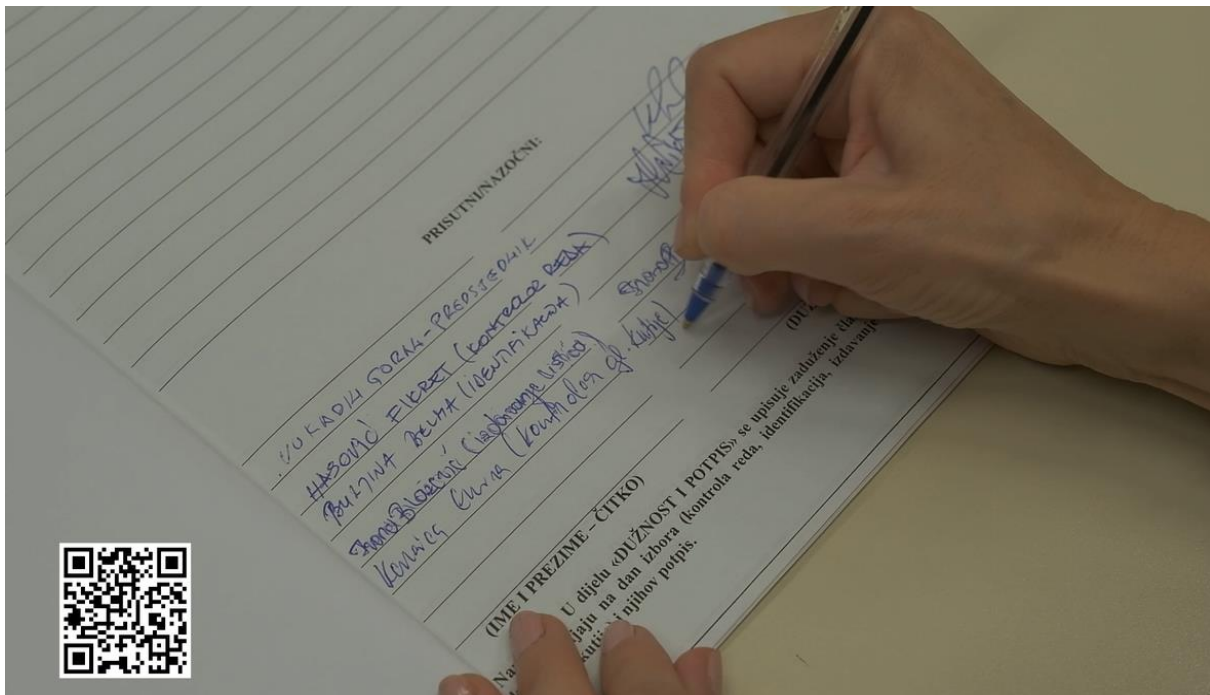

PREDSJEDNIK I ČLANOVI BIRAČKOG ODBORA SU OBAVEZNI DA POTPIŠU ZAKLETVU U DIJELU Z3 ZAPISNIKA O RADU BIRAČKOG ODBORA.

2.1.2 IDENTIFIKACIJA I EVIDENTIRANJE POSMATRAČA

Predsjednik biračkog odbora, nakon što izvrši identifikaciju, u dio Z4 Zapisnika o radu biračkog odbora evidentira sve prisutne posmatrače:

- posmatrači političkog subjekta – **bijela akreditacija**
- posmatrači udruženja – **siva akreditacija**
- međunarodni posmatrači – **roza akreditacija**.



SAMO AKREDITIRANI POSMATRAČI IMAJU PRAVO POSMATRATI PROCES PRIPREME ZA OTVARANJE BIRAČKOG MJESTA.

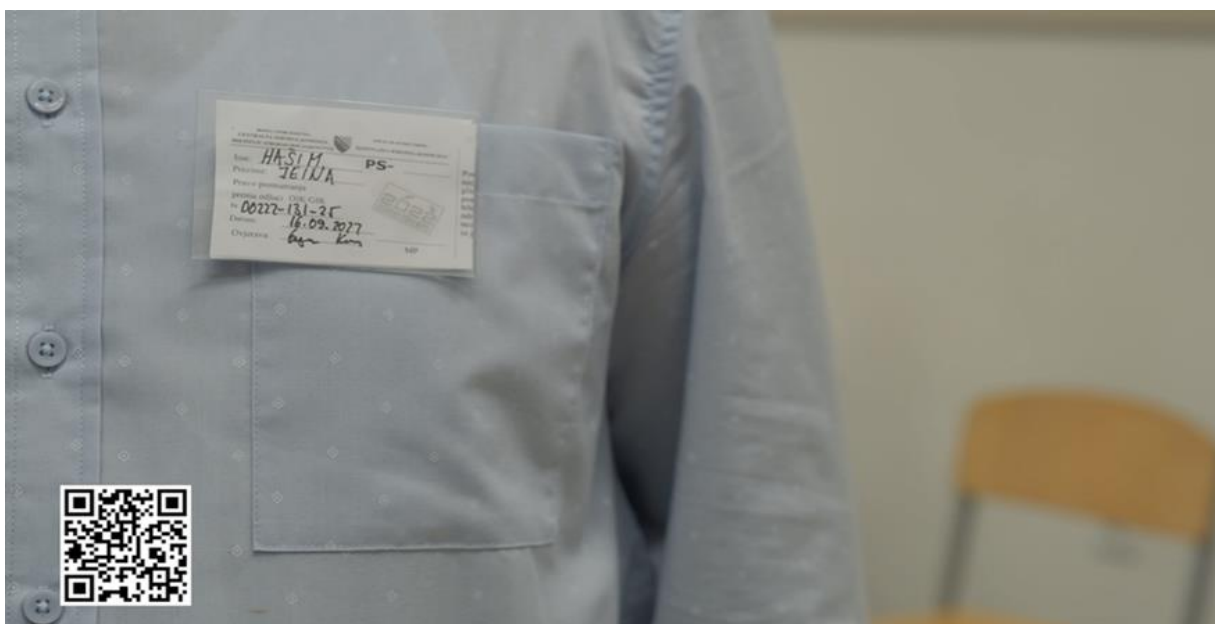



NA BIRAČKOM MJESTU U ISTO VRIJEME MOŽE BITI SAMO JEDAN POSMATRAČ JEDNOG POLITIČKOG SUBJEKTA, KAO I JEDAN POSMATRAČ JEDNOG UDRUŽENJA.

2.1.3 POPUNJAVANJE OBRASCA BROJNOG STANJA

Za popunjavanje Obrasca brojnog stanja, birački odbor treba utvrditi sljedeće:

- broj imena na izvodu iz Centralnog biračkog spiska,
- broj zaprimljenih glasačkih listića.

PREDSJEDNIK BIRAČKOG ODBORA NA IZVODU IZ CENTRALNOG BIRAČKOG SPISKA PROVJERAVA:

- **DA LI NUMERISANE STRANICE ODGOVARAJU STANJU U IZVODU,**
- **DA LI SU SVI REDOVI POPUNJENI IMENIMA BIRAČA,**
- **NA ZADNJOJ STRANICI - IZA POSLJEDNJEG IMENA NA IZVODU UPISAN JE BROJ IMENA NA IZVODU - PREDSJEDNIK BIRAČKOG ODBORA NAVEDENI BROJ UPISUJE U OBRAZAC BROJNOG STANJA.**

Birački odbor otvara kutije sa glasačkim listićima, te metodom duplog brojanja i unakrsnog slaganja na radnoj površini, utvrđuje koliko su ukupno zadužili glasačkih listića za nivo gradonačelnika/načelnika općine i nivo općinskog vijeća/skupštine općine. U općinama u kojima se provode izbori za gradonačelnika Grada Istočno Sarajevo (Trnovo RS, Istočna Ilidža, Istočno Novo Sarajevo, Pale RS, Istočni Stari Grad, Sokolac) broje se glasački listići i za taj nivo.



2.1.4 POSTAVLJANJE GLASAČKE KUTIJE

PREDSJEDNIK BIRAČKOG ODBORA SVIM PRISUTNIM NA BIRAČKOM MJESTU POKAZUJE DA JE GLASAČKA KUTIJA PRAZNA, ISTU POSTAVLJA NA STO KOJI JE NA SREDINI BIRAČKOG MJESTA, STAVLJA POKLOPAC NA KUTIJU KOJI ZATVARA SA ČETIRI PLASTIČNA PEČATA.



PREDSJEDNIK BIRAČKOG ODBORA, BROJEVE PLASTIČNIH PEČATA KOJIM JE ZAPEČAČENA GLASAČKA KUTIJA, UPIŠUJE U OBRAZAC BROJNOG STANJA.

**OBRAZAC ZA BROJNO STANJE
(LOKALNI IZBORI FBiH)**

NAZIV I ŠIFRA OPĆINE/IZBORNE JEDINICE:
ILIDŽA 131A

BROJ BIRAČKOG MJESTA:
131A024

50

Serijski broj plastičnog pečata

PEČAT 1	PEČAT 2
BA 1 6 0 2 7 8 BA 1 6 0 2 7 9	BA 1 6 0 2 8 0 BA 1 6 0 2 8 1

Serijski broj plastičnog pečata

PEČAT 3	PEČAT 4
BA 1 6 0 2 8 0 BA 1 6 0 2 8 1	BA 1 6 0 2 8 0 BA 1 6 0 2 8 1

DIO I: PRIJE OTVARANJA BIRAČKOG MJESTA

1. Broj birača na izvodu iz Centralnog/Središnjeg biračkog spiska/popisa (ručno unijeti)
2. Broj primljenih glasackih listića

GRADONAČELNIK GRADA / NAČELNIK OPĆINE	GRADSKO / OPĆINSKO VIJEĆE
0 6 4 9	0 6 4 9
0 6 5 0	0 6 5 0

DIO II: TOKOM GLASANJA/TIJEKOM GLASOVANJA

3. Broj naknadno primljenih / izuzetih glasackih listića
4. Sveukupan broj primljenih gl. listića (red 2 + red 3)

GRADONAČELNIK GRADA / NAČELNIK OPĆINE	GRADSKO / OPĆINSKO VIJEĆE

DIO III: NAKON ZATVARANJA BIRAČKOG MJESTA

5. Broj potpisa na izvodu iz Centralnog/Središnjeg biračkog spiska/popisa (ručno brojati)
6. Broj upropastjenih glasackih listića (paket 2)
7. Broj IZDANIH glasackih listića (red 5 + red 6)
8. Broj NEISKORIŠTENIH glasackih listića (ručno brojati)

GRADONAČELNIK GRADA / NAČELNIK OPĆINE	GRADSKO / OPĆINSKO VIJEĆE

9. UKUPAN BROJ ZADUŽENIH GL. LISTIĆA (red 7 + red 8)

10. TEST TAČNOSTI/TOČNOSTI: red 9 = red 4;
ako nisu isti, upisati razliku

=	
=	

Potpisujući se ispod, izjavljujem da ovi brojevi tačno/točno odražavaju izborne aktivnosti na ovom biračkom mjestu

Serijski broj plastičnog pečata				
PEČAT 5				

PREDSJEDNIK	IME(ŠTAMPANIM/TISKANIM SLOVIMA)	POTPIS	ČLAN 3	IME(ŠTAMPANIM/TISKANIM SLOVIMA)	POTPIS
ČLAN 1			ČLAN 4		
ČLAN 2					

Provjeriti!

1. *Da li su svi članovi biračkog odbora došli na vrijeme na biračko mjesto (najmanje sat vremena prije otvaranja biračkog mjesta)?*
2. *Da li je predsjednik biračkog odbora odredio koji će član biračkog odbora biti zadužen za kontrolu reda, identifikaciju, izdavanje glasačkih listića i kontrolu glasačke kutije?*
3. *Da li su svi potpisali zakletvu u dijelu Z3a zapisnika o radu biračkog odbora?*
4. *Da li je predsjednik biračkog odbora započeo vođenje Zapisnika o radu biračkog odbora na dan održavanja izbora — Z3 i Z4 i popunjavanje Obrasca za brojno stanje, na način kako je to predviđeno?*
5. *Da li je predsjednik biračkog odbora evidentirao prisutne posmatrače, na način kako je to propisano i uputio ih na mjesto gdje mogu sjesti i posmatrati izborne aktivnosti?*
6. *Da li su obavljene druge radnje koje su predviđene prije otvaranja biračkog mjesta (prebrojavanje glasačkih listića, pokazivanje prazne glasačke kutije, pečačenje glasačke kutije itd.)?*

2.2 OTVARANJE BIRAČKOG MJESTA I GLASANJE

BIRAČKO MJESTO SE OTVARA U 07.00 SATI. NAKON OTVARANJA BIRAČKOG MJESTA, PRVO GLASAJU PREDSJEDNIK I ČLANOVI BIRAČKOG ODBORA, UKOLIKO SU UPISANI NA IZVOD IZ CENTRALNOG BIRAČKOG SPISKA. PREDSJEDNIKU I ČLANOVIMA BIRAČKOG ODBORA KOJI NE GLASAJU NA TOM BIRAČKOM MJESTU, BIT ĆE OMOGUĆENO U TOKU IZBORNOG DANA DA GLASAJU NA SVOM BIRAČKOM MJESTU.



Na biračkom mjestu glasaju osobe čije je ime upisano u izvod iz Centralnog biračkog spiska za to biračko mjesto i koje članu biračkog odbora zaduženom za identifikaciju pokažu jedan od tri važeća identifikaciona dokumenta izdata u Bosni i Hercegovini - s fotografijom:

- ličnu kartu,
- pasoš, ili
- vozačku dozvolu.

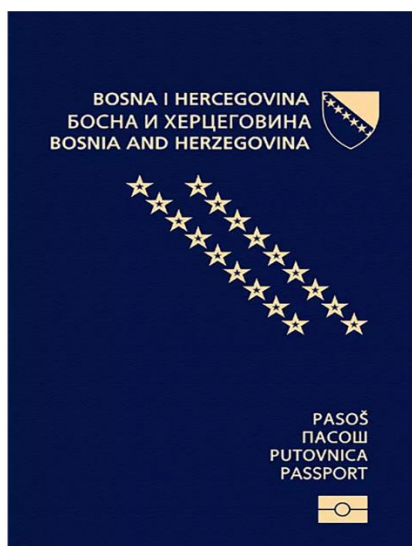

KONTROLOR REDA STOJI NA ULAZU U PROSTORIJU BIRAČKOG MJESTA I KONTROLIŠE PROTOK BIRAČA.

2.1.1 IDENTIFIKACIJA BIRAČA

Član biračkog odbora zadužen za identifikaciju:

- na osnovu identifikacionog dokumenta birača provjerava identitet birača,
- pronalazi ime birača na izvodu iz Centralnog biračkog spiska,
- upozorava birača da je **OBAVEZAN DA SE POTPIŠE IDENTIČNO KAO NA IDENTIFIKACIONOM DOKUMENTU**,
- obezbjeđuje da se birač potpiše u predviđeno mjesto za potpis na izvodu iz Centralnog biračkog spiska.

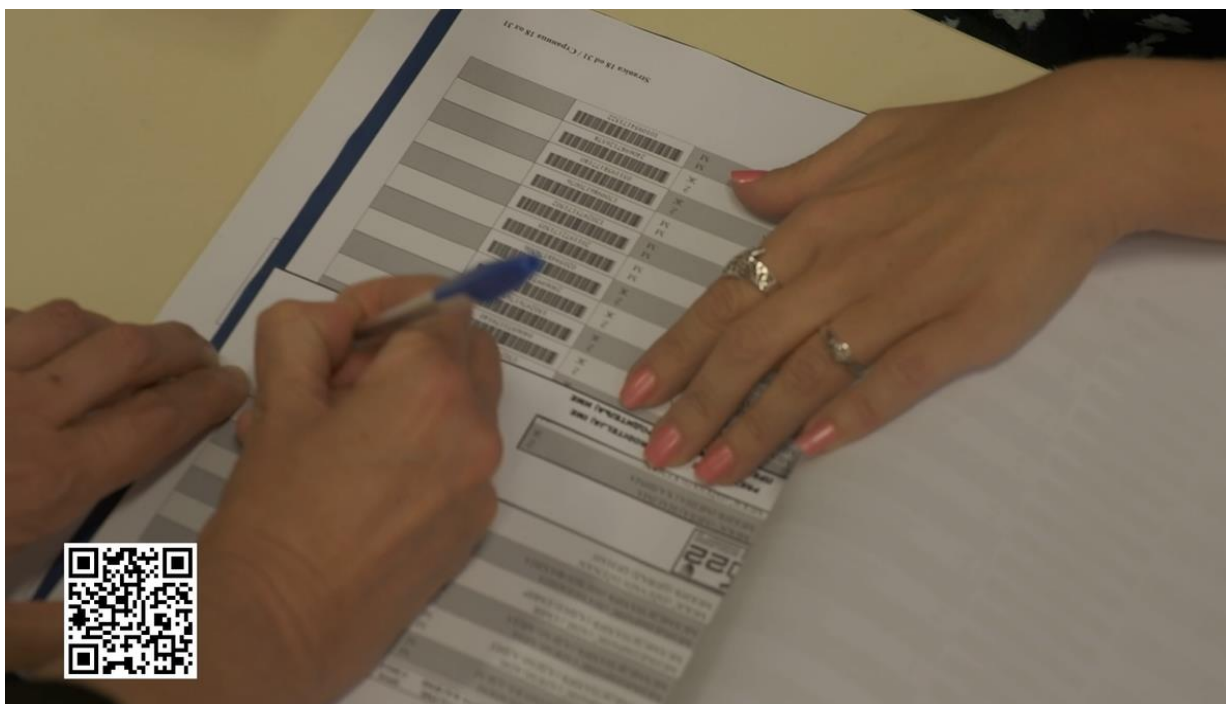

2.1.2 IZDAVANJE GLASAČKIH LISTIĆA

Član biračkog odbora zadužen za izdavanje glasačkih listića postupa na sljedeći način:

- na dva glasačka listića (jedan sivi glasački listić za načelnika općine i jedan plavi glasački listić za općinsko vijeće), ispod „UPUTSTVA O NAČINU GLASANJA,“ staviti će otisak štamčilja i potpisati se,
- upoznati birača sa pravilnim popunjavanjem glasačkog listića,
- uputiti birača prema jednoj od praznih glasačkih kabina.

000
GRAD / OPĆINA
ГРАД / ОПШТИНА

UPUTSTVO - УПУТСТВО - НАПУТАК

- Označite kvadratić pored naziva samo jedne političke stranke, ili koalicije, ili liste nezavisnih kandidata, ili imena jednog nezavisnog kandidata ili
- Označite kvadratić pored imena jednog ili najviše tri kandidata unutar liste samo jedne odabrane političke stranke ili koalicije ili liste nezavisnih kandidata ili
- Označite kvadratić pored naziva samo jedne političke stranke, ili jedne koalicije, ili jedne liste nezavisnih kandidata, i označite jednog ili najviše tri kandidata unutar te odabrane političke stranke, ili koalicije ili liste nezavisnih kandidata.

U izbornim jedinicama u kojima se biraju i pripadnici nacionalnih manjina imate mogućnost:

- glasati za pripadnika nacionalne manjine, tako što ćete označiti samo jedno ime na posebnoj listi kandidata pripadnika nacionalnih manjina.

Ukoliko ste se odlučili da glasate za pripadnika nacionalnih manjina, ne možete glasati ujedno i za političku stranku, ili koaliciju, ili listu nezavisnih kandidata, ili nezavisnog kandidata, jer ukoliko biste glasali za obje opcije, vaš listić bio bi nevažeći!

- Označite kvadratić pored naziva samo jedne političke stranke, ili koalicije, ili liste nezavisnih kandidata, ili imena jednog nezavisnog kandidata ili
- Označite kvadratić pored imena jednog ili najviše tri kandidata unutar liste samo jedne odabrane političke stranke ili koalicije ili liste nezavisnih kandidata ili
- Označite kvadratić pored naziva samo jedne političke stranke, ili jedne koalicije, ili jedne liste nezavisnih kandidata, i označite jednog ili najviše tri kandidata unutar te odabrane političke stranke, ili koalicije ili liste nezavisnih kandidata.

U izbornim jedinicama u kojima se biraју и припадници националних мањина имате могућност:

- гласати за припадника националне мањине, тако што ћете означити само једно име на посебној листи кандидата припадника националних мањина .

Уколико сте се одлучили да гласате за припадника националних мањина, не можете гласати уједно и за политичку странку, или коалицију, или листу независних кандидата, или независног кандидата, јер уколико бисте гласали за обје опције, ваш листић био би неважећи!

- Označite kvadratić pored naziva samo jedne političke stranke, ili koalicije, ili liste neovisnih kandidata, ili imena jednog neovisnog kandidata ili
- Označite kvadratić pored imena jednog ili najviše tri kandidata unutar liste samo jedne odabrane političke stranke ili koalicije ili liste neovisnih kandidata ili
- Označite kvadratić pored naziva samo jedne političke stranke, ili jedne koalicije, ili jedne liste neovisnih kandidata, i označite jednog ili najviše tri kandidata unutar te odabrane političke stranke, ili koalicije ili liste neovisnih kandidata.

U izbornim jedinicama u kojima se biraju i pripadnici nacionalnih manjina imate mogućnost:

- glasovati za pripadnika nacionalne manjine, tako što ćete označiti samo jedno ime na posebnoj listi kandidata pripadnika nacionalnih manjina.

Ukoliko ste se odlučili glasovati za pripadnika nacionalnih manjina, ne možete glasovati ujedno i za političku stranku, ili koaliciju, ili listu neovisnih kandidata, ili neovisnog kandidata, jer ukoliko biste glasovali za obje opcije, vaš listić bio bi nevažeći!





Gradsko/Općinsko vijeće - Gradsko/Opštinsko vijeće
Скупштина града/општине - Skupština grada/općine

LOKALNI IZBORI 06.10.2024. - ЛОКАЛНИ ИЗБОРИ 06.10.2024.

2.1.3 BIRAČ U GLASAČKOJ KABINI

Birač u glasačkoj kabini označava svoje glasačke listiće, **ne smije** koristiti mobitel, fotoaparat ili neko drugo sredstvo za fotografisanje i sl.





2.1.4 UBACIVANJE GLASAČKIH LISTIĆA U GLASAČKU KUTIJU

Nakon što birač označi svoje glasačke listiće u glasačkoj kabini, birač presavija glasačke listiće, kako bi u potpunosti zaštitio tajnost svoga glasa, dolazi do glasačke kutije i ubacuje jedan po jedan glasački listić u glasačku kutiju.

ČLAN BIRAČKOG ODBORA ZADUŽEN ZA KONTROLU GLASAČKE KUTIJE UPOZORAVA BIRAČA DA JE OBAVEZAN DA UBACUJE JEDAN PO JEDAN GLASAČKI LISTIĆ, KAO I DA JE OBAVEZAN UBACITI SVE GLASAČKE LISTIĆE.

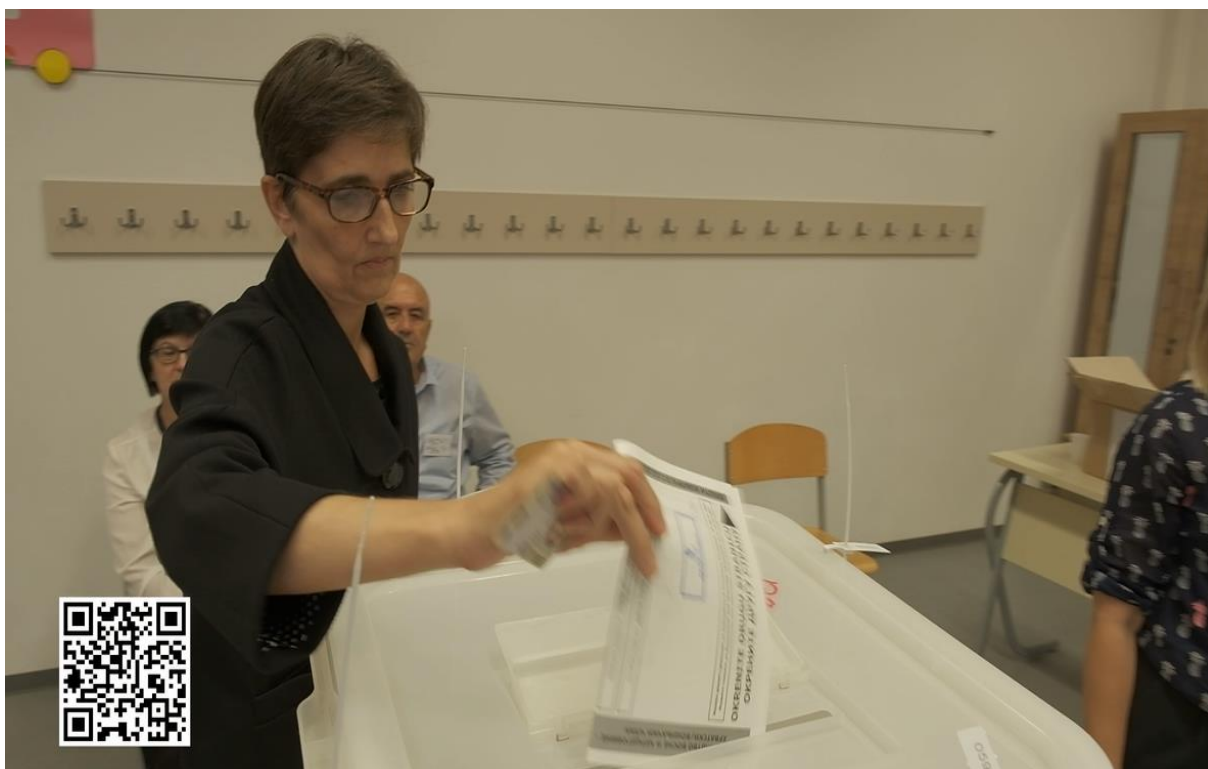

2.1.5 OŠTEĆENI GLASAČKI LISTIĆ

U slučaju pogrešnog označavanja ili oštećenja glasačkog listića, birač može od člana biračkog odbora koji izdaje glasačke listiće zahtijevati da zamijeni jedan ili više glasačkih listića.

ČLAN BIRAČKOG ODBORA ZADUŽEN ZA IZDAVANJE GLASAČKIH LISTIĆA, OD BIRAČA ĆE IZUZETI GLASAČKE LISTIĆE, A PREKO IZUZETOG GLASAČKOG LISTIĆA NAPISATI RIJEČ „OŠTEĆEN“ I GLASAČKI LISTIĆ ODLOŽITI U NAMJENSKU KOVERTU, A BIRAČU IZDATI NOVI GLASAČKI LISTIĆ U SKLADU SA REDOVNOM PROCEDUROM.



2.1.6 POMOĆ DRUGOG LICA

Birač koji je slijep, nepismen ili lice sa invaliditetom, uz odobrenje predsjednika biračkog odbora ima pravo koristiti pomoć drugog lica kojeg on izabere. Dokaz za birača koji je slijep ili lice sa invaliditetom je rješenje ili UVJERENJE/POTVRDA NADLEŽNE USTANOVE, INSTITUTA ILI KOMISIJE O UTVRĐENOM INVALIDITETU ILI TJELESNOM OŠTEĆENJU, ILI ČLANSKA ISKAZNICA SAVEZA ILI UDRUŽENJA REGISTROVANIH ZA POMOĆ OVOJ KATEGORIJI LICA. NEPISMENOST SE DOKAZUJE LIČNIM IDENTIFIKACIONIM DOKUMENTOM NA KOJEM JE U RUBRICI ZA POTPIS UPISANA OZNAKA „XX“.

IZUZETNO, PREDSJEDNIK BIRAČKOG ODBORA MOŽE BEZ DOKAZA ODOBRI TI POMOĆ DRUGOG LICA SAMO BIRAČU KOJI ZBOG SVOJE NESPOSObNOSTI OČIGLEDNO NIJE U MOGUĆNOSTI IZVRŠITI GLASANJE BEZ OVE POMOĆI.

- Predsjednik biračkog odbora za te birače popunjava obrazac „**PDL- Pomoć drugog lica,**“ koji ostaje kod člana biračkog odbora zaduženog za identifikaciju i pakuje se zajedno sa izvodom iz Centralnog biračkog spiska,
- Predsjednik biračkog odbora će odobriti da drugo lice, koje izabere birač, pomogne u procesu glasanja,
- Lice koje pomaže ne smije biti član biračkog odbora niti akreditirani posmatrač, i to lice će napisati svoje ime štampanim slovima u izvodu iz Centralnog biračkog spiska pored imena birača kojem je pomagao i potpisati se,
- Član biračkog odbora upisuje u dio predviđen za potpis “XX”, broj identifikacionog dokumenta birača koji glasa i birača koji mu pomaže pored njegovog potpisa,

- Lice koje pomaže drugom biraču glasati ne mora biti upisano u Centralni birački spisak. Jedno lice može pomagati samo jednom biraču.

PDL/PDO/ПДЛ

Pomoć drugog lica/druge osobe/Помоћ другог лица

- Na biračkom mjestu/На бирачком мјесту
 Izvan biračkog mjesta/Изван бирачког мјеста

1
 RB obrasca /РБ обрасца

131A244
 Broj BM/Број БМ

MARKO MARKOVIĆ / 111191111111 / 02QZ1416 / 244
 Ime i prezime birača, ЈМБ, број личне карте/osobne iskaznice i redni број бирача u изводу из CBS/изватку из SBP// Име и презиме бирача, ЈМБ, број личне карте и Редни број бирача у изводу из ЦБС

AMIR AMIROVIĆ / 111191111111 / 025QB1416 / 244
 Ime i prezime lica koje pomaže/osobe koja pomaže, ЈМБ и број личне карте/osobne iskaznice i potpis/,
 Име и презиме лица које помаже, ЈМБ и број личне карте и потпис

- Slijepi birač/Слијепи бирач
 Nepismeni birač/Неписмени бирач
 Lice a invalidetom/Лице с инвалидитетом

Staviti oznaku X u kvadratić prema kategoriji kojoj birač pripada/ Ставити ознаку X у квадратнић према категорији којој бирач припада

025QZ1416
 Navod o vrsti dokaza o potrebi glasanja/glasovanja birača uz pomoć drugog lica/druge osobe i број dokaza/ Навод о врсти доказа о потреби гласања бирача уз помоћ другог лица и број доказа

Predsjednik BO/Предсједник БО

MUSTAFA LAKOVIĆ
 Име, презиме и потпис

Pod punom materijalnom i krivičnom odgovornošću izjavljujem da sam upoznat sa odredbom člana 5.19 stav (4) Izbornog zakona BiH, odnosno da na dan izbora mogu pomoći samo jednom biraču.

Под пуном материјалном и кривичном одговорношћу изјављујем да сам упознат са одредбом члана 5.19 став(4) Изборног закона БиХ, односно да на дан избора могу помоћи само једном бирачу.

Lice koje pomaže biraču/Лице које помаже бирачу

 Потпис/Потпис

Fizički nesposobni birači su i oni birači koji dođu do objekta biračkog mjesta, ali ne mogu ući u prostoriju biračkog mjesta.

- Drugo lice, koje taj birač izabere, donosi važeći identifikacioni dokument fizički nesposobnog birača na biračko mjesto i izjavljuje da birač ne može ući na biračko mjesto,
- Član biračkog odbora zadužen za identifikaciju provjerava da li je ime fizički nesposobnog birača upisano u izvod iz Centralnog biračkog spiska,
- Ako je ime tog birača upisano u izvod iz Centralnog biračkog spiska, predsjednik odlazi prema fizički nesposobnom biraču s Obrascem PDL - Pomoć drugog lica, Zapisnikom o radu biračkog odbora, glasačkim listićima, olovkom i kovertom,
- Predsjednik BO popunjava Obrazac PDL - Pomoć drugog lica, upisuje ime prezime i JMB fizički nesposobnog birača u dio Z5 Zapisnika o radu biračkog odbora.
- Fizički nesposobni birač potpisuje se pored tih podataka i popunjava glasačke listiće koje stavlja u predviđenu kovertu. Lice koje je fizički nesposobni birač izabrao za pomoć, odnosi kovertu s glasačkim listićima do glasačke kutije, otvara kovertu i glasačke listiće ubacuje u glasački kutiju.
- Član biračkog odbora upisuje u dio predviđen za potpis, pored imena fizički nesposobnog birača, broj identifikacionog dokumenta tog birača.
- Lice koje pomaže fizički nesposobnom biraču upisuje svoje ime štampanim slovima pored imena fizički nesposobnog birača u izvod iz Centralnog biračkog spiska i potpisuje se.
- Predsjednik biračkog odbora predaje obrazac “PDL - Pomoć drugog lica” članu biračkog odbora zaduženom za identifikaciju, koji se pakuje u istu vreću sa izvodom iz Centralnog biračkog spiska.



2.1.7 OMETANJE PROCESA GLASANJA

Predsjednik biračkog odbora može s biračkog mjesta i iz njegove okoline udaljiti svako lice koje narušava red. Svako udaljavanje s biračkog mjesta treba zabilježiti u Obrazac Z7 Zapisnika.

Ako na biračkom mjestu postoji opasnost za red i mir, ako dođe do nasilja ili se otkrije oružje ili opasni predmeti, predsjednik biračkog odbora će u skladu sa svojim dužnostima i odgovornošću:

- prekinuti glasanje za onoliko vremena koliko je potrebno da se ponovo uspostavi red i mir na biračkom mjestu,
- nakon prekida glasanja i ponovo uspostavljenog reda i mira, postupiti kako je navedeno u ovom priručniku o radnjama kod glasanja birača.

Ako se red na biračkom mjestu naruši, predsjednik biračkog odbora može zahtijevati pomoć policije ili snaga sigurnosti izvan biračkog mjesta kako bi se ponovo uspostavio red i mir na biračkom mjestu.

GLASANJE SE PREKIDA DOK SE NA BIRAČKOM MJESTU NALAZE PRIPADNICI POLICIJE ILI SNAGA SIGURNOSTI. O SVIM POJAVAMA OMETANJA GLASANJA I NARUŠAVANJA REDA NA BIRAČKOM MJESTU PREDsjedNIK BIRAČKOG ODBORA OBAVJEŠTAVA IZBORNU KOMISIJU.

2.1.8 PRISUSTVO PREDSTAVNIKA MEDIJA NA BIRAČKOM MJESTU

- Ako predstavnici medija žele ući na biračko mjesto s ciljem izvještavanja javnosti o toku glasanja na tom biračkom mjestu, predsjednik biračkog odbora odobrit će im prisustvo na biračkom mjestu onoliko dugo koliko je potrebno da se pripremi kratko izvještavanje.
- Predsjednik biračkog odbora obavijestit će predstavnike medija da prilikom boravka na biračkom mjestu ni na koji način ne smiju remetiti tok glasanja niti ugroziti tajnost glasanja i informisati ih o utvrđenim pravilima ponašanja na biračkom mjestu.

Provjeriti!

1. *Da li je biračko mjesto otvoreno na vrijeme, a ako nije, da li je o kašnjenju obaviještena gradska/općinska izborna komisija na način kako je to propisano?*
2. *Da li birački odbor vodi računa da se glasanje birača obavlja na zakonit način, odnosno:*
 - ▶ *da li se poštuje tajnost glasanja, tj. da li se u glasačkoj kabini u isto vrijeme nalazi samo jedno lice*
 - ▶ *da li se onemogućava da neko lice glasa umjesto drugog lica pod njegovim imenom ili da ponovo glasa*
 - ▶ *da li se vodi računa da nijedno lice ne ometa birača koji ispunjava glasačke listiće, traži od njega bilo kakve informacije o tome za koga želi glasati, za koga je glasao, sprječava ili pokušava spriječiti nekoga u ostvarivanju njegovog biračkog prava?*

3. *Da li predsjednik i članovi biračkog odbora obavljaju svoje dužnosti na način kako je to propisano, odnosno:*

- ▶ *predsjednik biračkog odbora — rukovodi radom biračkog odbora i sa članovima biračkog odbora odgovora za zakonitost rada na biračkom mjestu; održava integritet procesa glasanja, održava mir i red na biračkom mjestu i njegovoj okolini; popunjava potrebne obrasce; osigurava da na biračkom mjestu ne bude oružja ili opasnih predmeta; pomaže biračima kojima treba dodatno objašnjenje o procesu glasanja; rješava sva pitanja koja se odnose na identifikaciju i pravo glasa birača; evidentira u Zapisnik o radu biračkog odbora na dan održavanja izbora – Obrazac ZARBO II – vrijeme i okolnosti svih iznimnih događaja na biračkom mjestu te vodi računa da Zapisnik sadrži sve potrebne podatke;*
- ▶ *član biračkog odbora zadužen za kontrolu reda – osigurava kontrolu kretanja birača na biračkom mjestu i ne dozvoljava da se na biračkom mjestu stvara nepotrebna gužva;*
- ▶ *član biračkog odbora zadužen za identifikaciju – provjerava identitet birača; pronalazi biračevo ime u izvodu iz konačnog Centralnog biračkog spiska; upozorava birača da se mora potpisati identično kao na identifikacionom dokumentu; osigurava da se birač potpiše pored svog imena u izvodu iz konačnog Centralnog biračkog spiska;*
- ▶ *član biračkog odbora zadužen za izdavanje glasačkih listića – stavlja otisak štambilja i potpisuje se na poleđini glasačkog listića; objašnjava biraču kako treba ispravno ispuniti glasačke listiće; izdaje glasačke listiće; upućuje birača prema slobodnoj glasačkoj kabini;*
- ▶ *član biračkog odbora zadužen za kontrolu glasačke kutije – upućuje birača da ubaci glasačke listiće u glasačku kutiju i napusti biračko mjesto; osigurava da nijedan birač ne napusti biračko mjesto dok u glasačku kutiju ne ubaci glasačke listiće; osigurava da se samo glasački listići ubacuju u glasačku kutiju?*

4. *Da li je na biračkom mjestu bilo ometanja glasanja i ako jeste, da li je predsjednik postupio na način da:*

- ▶ *ukloni opasnost, nasilje, oružje ili opasne predmete s biračkog mjesta; prekine glasanje ako se opasnost, nasilje, oružje ili opasni predmeti ne mogu odmah otkloniti za onoliko vremena koliko je potrebno da se ponovo uspostavi red i mir na biračkom mjestu, a ako se red na biračkom mjestu naruši, zahtijeva pomoć policije ili snaga sigurnosti izvan biračkog mjesta kako bi se ponovo uspostavio red i mir na biračkom mjestu?*

5. *Da li je bilo prekida u glasanju i, ako jeste, da li je o tome obaviještena gradska/općinska izborna komisija na način kako je to propisano?*

2.3 ZATVARANJE BIRAČKOG MJESTA

Biračko mjesto se zatvara u 19:00 sati.

Procedura zatvaranja biračkog mjesta:

- predsjednik objavljuje 15 minuta prije zatvaranja biračkog mjesta svim prisutnima unutar i ispred biračkog mjesta vrijeme zatvaranja biračkog mjesta,
- član biračkog odbora zadužen za kontrolu reda u vrijeme zatvaranja biračkog mjesta odlazi na kraj reda birača koji su u redu za glasanje, kako bi se osiguralo da se nijedno lice ne priključi nakon zatvaranja biračkog mjesta,
- nakon što posljednji birač iz reda glasa - zatvara vrata,
- predsjednik u Obrazac Z8 Zapisnika upisuje vrijeme zatvaranja biračkog mjesta,
- predsjednik zatvara otvor glasačke kutije petim plastičnim pečatom čiji broj upisuje u Obrazac brojnog stanja.

Prilikom zatvaranja biračkog mjesta predsjednik u Obrazac Z4 Zapisnika evidentira prisutne akreditirane posmatrače.

Predsjednik biračkog odbora, na biračkom mjestu na kojem je do 18.45 sati na izborni dan glasalo više od 350 birača, obavezno poziva svog zamjenika i zamjenike članova biračkog odbora da nakon zatvaranja dođu na biračko mjesto i da prisustvuju u procesu brojanja glasačkih listića.

Predsjednik biračkog odbora, na biračkom mjestu koje je trebalo biti otvoreno u 07:00 sati, a isto je u postupku otvaranja kasnilo od jedan do tri sata ili na kojem je prekid u toku glasanja bio od jedan do tri sata, prije zatvaranja biračkog mjesta obavezno poziva svog zamjenika i zamjenike članova biračkog odbora da nakon zatvaranja dođu na biračko mjesto i da prisustvuju u procesu brojanja glasačkih listića.



2.4 RADNJE BIRAČKOG ODBORA NAKON ZATVARANJA BIRAČKOG MJESTA

Birački odbor nakon zatvaranja biračkog mjesta popunjava preostali dio Obrasca brojnog stanja i pakuje neiskorištene i oštećene glasačke listiće:

- **Štambilj odlaže u providnu PLD vrećicu**, koja se zatvara i ostavlja na vidno mjesto na radnoj površini,
- Sve olovke koje nisu crvene tinte, odlažu se u vreću za neiskorištene glasačke listiće,
- Neiskorišteni glasački listići i koverta s oštećenim glasačkim listićima pakuju se u providnu zaštitnu vreću, posebno za svaki izborni nivo. Birački odbor je dužan na svaku zaštitnu vreću upisati šifru biračkog mjesta i oznaku izbornog nivoa,
- **Broj potpisa na izvodu iz Centralnog biračkog spiska predsjednik biračkog odbora upisuje u dio Z9 Zapisnika o radu biračkog odbora (broj potpisa po svakoj stranici), a ukupan broj potpisa upisuje u red 5 Obrasca brojnog stanja,**
- **Izvod iz Centralnog biračkog spiska odlažu u predviđenu kovertu**, koju preko zalijepljenog otvora lijepi samoljepljivom naljepnicom na kojoj piše “Izvod iz CBS-NE OTVARAJ!” i odlažu je na vidno mjesto,
- Predsjednik i članovi biračkog odbora potpisuju Obrazac za brojno stanje.

**OBRAZAC ZA BROJNO STANJE
(LOKALNI IZBORI FBiH)**

NAZIV I ŠIFRA OPĆINE/IZBORNE JEDINICE:
ILIDŽA 131A

BROJ BIRAČKOG MJESTA:
131A024

58

Serijski broj plastičnog pečata

PEČAT 1 | PEČAT 2
BA | 1 | 6 | 0 | 2 | 7 | 8 | BA | 1 | 6 | 0 | 2 | 7 | 9

Serijski broj plastičnog pečata

PEČAT 3 | PEČAT 4
BA | 1 | 6 | 0 | 2 | 8 | 0 | BA | 1 | 6 | 0 | 2 | 8 | 1

DIO I: PRIJE OTVARANJA BIRAČKOG MJESTA

1. Broj birača na izvodu iz Centralnog/Središnjeg biračkog spiska/popisa (ručno unijeti)
2. Broj primljenih glasačkih listića

GRADONAČELNIK GRADA / NAČELNIK OPĆINE	GRADSKO / OPĆINSKO VIJEĆE
0	0
6	6
4	4
9	9
0	0
6	6
5	5
0	0

DIO II: TOKOM GLASANJA/TJEKOM GLASOVANJA

3. Broj naknadno primljenih / izuzetih glasačkih listića
4. Sveukupan broj primljenih gl. listića (red 2 + red 3)

GRADONAČELNIK GRADA / NAČELNIK OPĆINE	GRADSKO / OPĆINSKO VIJEĆE
0	0
0	0
0	0
6	6
5	5
0	0

DIO III: NAKON ZATVARANJA BIRAČKOG MJESTA

5. Broj potpisa na izvodu iz Centralnog/Središnjeg Biračkog spiska/popisa (ručno brojati)
6. Broj upropastjenih glasačkih listića (paketi 2)
7. Broj IZDANIH glasačkih listića (red 5 + red 6)
8. Broj NEISKORIŠTENIH glasačkih listića (ručno brojati)

GRADONAČELNIK GRADA / NAČELNIK OPĆINE	GRADSKO / OPĆINSKO VIJEĆE
0	0
3	3
2	2
0	0
0	0
0	0
3	3
2	2
0	0
3	3
3	3
0	0

9. UKUPAN BROJ ZADUŽENIH GL. LISTIĆA (red 7 + red 8)

=	0	6	5	0	0	6	5	0
---	---	---	---	---	---	---	---	---

10. TEST TAČNOSTI/TOČNOSTI: red 9 = red 4; ako nisu isti, upisati razliku

=	0	0	0	0	0	0	0	0
---	---	---	---	---	---	---	---	---

Potpisujući se ispod, izjavljujem da ovi brojevi tačno/točno odražavaju izborne aktivnosti na ovom biračkom mjestu

Serijski broj plastičnog pečata	
PEČAT 5	
BA	1 6 0 2 8 2

PREDSJEDNIK	IME(ŠTAMPANIM/TISKANIM SLOVIMA)	POTPIS
ČLAN 1	VELJKO PETROVIĆ	
	SANDA SUBOTIĆ	
ČLAN 2	TATJANA TRIFKOVIĆ	

ČLAN 3	IME(ŠTAMPANIM/TISKANIM SLOVIMA)	POTPIS
	LAKOVIĆ MUSTAFA	
ČLAN 4	NEZIHA MUSTAFIĆ	

Dio Z9 Zapisnika o radu biračkog odbora

Obrazac Z9

EVIDENCIJA BROJA POTPISA

Broj BM 131A016

Str1 18/Str2 12/Str3 17/Str4 20/Str5 16/Str6 11/Str7 14/Str8 10/ Str9 3/
Str10 19/Str11 15/Str12 15/Str13 17/Str14 12/Str15 8/Str16 14/Str17 14/
Str18 16/Str19 17/Str20 9/Str21 11/Str22 8/Str23 19/Str24 15/Str25 6 /
Str26 18/Str27 16/Str28 15/Str29 9/Str30 11/Str31 15/Str32 10/Str33 10/
Str34 ___/Str35 ___/Str36 ___/Str37 ___/Str38 ___/Str39 ___/Str40 ___/Str41 ___/
Str42 ___/Str43 ___/Str44 ___/Str45 ___/Str46 ___/Str47 ___/Str48 ___

U svako polje obavezno upisati broj potpisa koji se nalaze na toj stranici izvoda iz Centralnog biračkog spiska / U svako polje obavezno upisati broj potpisa koji se nalaze na toj stranici izvotka iz Središnjeg biračkog popisa.

Ukupan broj potpisa 440
(sabirati brojeve potpisa sa svih stranica)

Zapažanje

Navesti broj stranice, ime i prezime i redni broj birača kod koga se desila greška prilikom potpisivanja i opisati koja vrsta greške se desila

Provjeriti!

- 1. Da li je biračima koji su u redu za glasanje u trenutku zatvaranja biračkog mjesta odobreno da glasaju, odnosno da li je prilikom zatvaranja biračkog mjesta provedena sljedeća procedura:*
 - ▶ predsjednik, 15 minuta prije zatvaranja biračkog mjesta, objavljuje svim prisutnim unutar i ispred biračkog mjesta vrijeme zatvaranja biračkog mjesta;*
 - ▶ kontrolor reda u vrijeme zatvaranja biračkog mjesta stane na kraj reda kako bi se osiguralo da se nijedno lice ne priključi nakon zatvaranja biračkog mjesta;*
 - ▶ član biračkog odbora zatvara vrata odmah nakon što posljednji birač iz reda glasa;*
 - ▶ predsjednik u Zapisnik o radu biračkog odbora na dan održavanja izbora – Obrazac ZARBO II upisuje vrijeme zatvaranja biračkog mjesta;*
 - ▶ predsjednik zatvara otvor glasačke kutije pečatom čiji broj upisuje u Obrazac brojnog stanja i potpisuje je?*
- 2. Da li je predsjednik biračkog odbora prilikom zatvaranja biračkog mjesta evidentirao prisutne akreditirane posmatrača na način kako je to propisano?*
- 3. Da li je predsjednik biračkog odbora nakon zatvaranja biračkog mjesta utvrdio i evidentirao sve podatke u Obrascu za brojno stanje?*

2.5 BROJANJE GLASAČKIH LISTIĆA

Glasački listići na biračkom mjestu broje se sljedećim redoslijedom:

Federacija BiH

- Gradonačelnik/načelnik grada/općine – VEĆINSKI GLAS
- Gradsko/općinsko vijeće – PROPORCIONALNA ZASTUPLJENOST

Republika Srpska

- Gradonačelnik/načelnik grada/općine – VEĆINSKI GLAS
- Skupština grada/skupština općine – PROPORCIONALNA ZASTUPLJENOST

Grad Mostar

- Gradska izborna jedinica (199) – PROPORCIONALNA ZASTUPLJENOST
- Izborna jedinica gradskog područja (151-156) – PROPORCIONALNA ZASTUPLJENOST

Republika Srpska

općine u kojim se provode izbori za Gradonačelnika Grada Istočno Sarajevo

- Načelnik općine – VEĆINSKI GLAS
- Gradonačelnik grada – VEĆINSKI GLAS
- Skupština grada/skupština općine – PROPORCIONALNA ZASTUPLJENOST

Brčko distrikt Bosne i Hercegovine

a) Skupština Brčko distrikta BiH – PROPORCIONALNA ZASTUPLJENOST

2.5.1 RADNJE PRIJE BROJANJA GLASAČKIH LISTIĆA

- **Formira se radna površina** od više stolova, a sastavi stolova osiguraju se samoljepljivom trakom kako glasački listići ne bi propadali ispod stolova,
- **Otpečati se glasačka kutija** i na radnu površinu se isprazni kompletan sadržaj glasačke kutije,
- Prisutnima se pokaže da je **glasačka kutija prazna** i ista se odloži sa strane,
- Na radnoj površini ostaju izmiješani glasački listići,
- Nakon toga birački odbor **vrši razdvajanje glasačkih listića po nivoima vlasti, i sastavlja grupe na osnovu boje glasačkih listića,**
- Po završetku razdvajanja glasačkih listića po nivoima vlasti, na radnoj površini ostavlja se grupa glasačkih listića koji se broje, poštujući pritom utvrđeni redoslijed brojanja,
- Glasački listići koji se ne broje u prvoj fazi brojanja, pakuju se u providne vreće na kojima piše pomoćna vreća, i to posebno za svaki izborni nivo i odlažu se na radnoj površini na način da ih svi prisutni mogu vidjeti.

2.5.1.1 VAŽEĆI GLASAČKI LISTIĆI – VEĆINSKI GLAS

Glasački listić je važeći ako:

- je u onom obliku koji je potvrdila i službeno izdala Centralna izborna komisija BiH i ako je birač označio samo jednog kandidata na glasačkom listiću,
- je označen tako da je namjera birača jasna,
- nije potpisan i na njemu nije ispisano ime, naziv, izjava ili neki drugi tekst, ilustracija ili simbol,
- oštećenje glasačkog listića nije takvo da se ne može ustanoviti namjera birača.

2.5.1.2 NEVAŽEĆI GLASAČKI LISTIĆ

Glasački listić je nevažeći:

- ako je na njemu označeno dva ili više kandidata,
- ako nije ispunjen ili je ispunjen tako da nije moguće sa sigurnošću utvrditi kojem kandidatu je birač dao svoj glas,
- ako je glasački listić toliko oštećen da se sa sigurnošću ne može utvrditi kojem kandidatu je birač dao glas,
- ako se na osnovu oznaka koje je birač dopisao na glasački listić, kao što je potpis, može utvrditi njegov identitet,
- ako su dopisana imena kandidata,
- ako nedostaje otisak štambilja ili potpis člana biračkog odbora,
- ako je skeniran, kopiran, ili glasački listić ne pripada tom biračkom mjestu odnosno ima otisak štambilja drugog biračkog mjesta, ili je to glasački listić sa posebnom zaštitom za glasanje poštom.

2.5.2 BROJANJE GLASAČKIH LISTIĆA – VEĆINSKI GLAS

Radnja 1 — Utvrđivanje broja glasačkih listića u glasačkoj kutiji

Predsjednik biračkog odbora u Obrazac za zbirne rezultate — ZR (većinski glas) upisuje broj potpisa sa Obrasca brojnog stanja — BS.

- Članovi biračkog odbora u timovima po dva člana broje po 25 glasačkih listića (duplo brojanje) i unakrsno ih postavljaju na radnu površinu. Prilikom brojanja glasačkih listića birački odbor provjerava da li na glasačkom listiću ima otisak štambilja i potpis člana biračkog odbora.

LOKALNI IZBORI 06.10.2024.
ЛОКАЛНИ ИЗБОРИ 06.10.2024.

GRAD / OPĆINA 000
ГРАД / ОПШТИНА

ПРОЧИТАЈТЕ НАПУТАК/УПУТСТВО НА ПРЕДНОЈ СТРАНИЦИ

ПРОЧИТАЈТЕ УПУТСТВО НА ПРЕДНОЈ СТРАНИЦИ

- KANDIDAT A - STRANKA ŽUTA
- KANDIDAT B - STRANKA PLAVA
- КАНДИДАТ Ц - ПАРТИЈА ЦРВЕНА
- KANDIDAT D - ПАРТИЈА НАРАНѢСТА
- KANDIDAT E - STRANKA CRNA

KRAJ LISTE.
КРАЈ ЛИСТЕ.

- Na zadnjem svežnju, ukoliko u njemu nema 25 glasačkih listića, postavlja se stiker (samoljepljivi papir u boji) sa upisanim brojem glasačkih listića u tom svežnju.
- Ukoliko član biračkog odbora pronađe glasački listić na kojem nema otisak štambilja ili potpis člana biračkog odbora, isti odlaže pored predsjednika biračkog odbora.
- Predsjednik biračkog odbora prebroji svežnjeve, pomnoži sa 25 i doda broj glasačkih listića sa stikera koji se nalazi na zadnjem svežnju (**primjer:** ako postoji 10 svežnjeva, a na stikeru upisano 10, znači $10 \times 25 + 10 = 260$) i taj podatak se upisuje u rubriku navedenog Obrasca - "Broj glasačkih listića u glasačkoj kutiji".
- Test tačnosti je razlika između broja potpisa i broja glasačkih listića u glasačkoj kutiji te ukoliko nema razlike upisuje se 0.

Radnja 2 — Ispisivanje imena kandidata na stikere

Jedan član biračkog odbora čita imena kandidata na glasačkom listiću, dok drugi član biračkog odbora na stikere upisuje imena kandidata, a stikere postavlja po radnoj površini, pazeći da budu dovoljno razmaknuti da se glasački listići prilikom razvrstavanja ne bi miješali.

Radnja 3 — Razvrstavanje glasačkih listića prema glasovima za kandidate

Nakon toga, svi članovi biračkog odbora uzimaju svežnjeve glasačkih listića, okreću ih prema sebi i glasački listić na kojem su birači označili kandidata, sortiraju pored svakog stikera s imenom tog kandidata, dok glasačke listiće na kojima nije jasna namjera birača ostavljaju pored predsjednika biračkog odbora.

Predsjednik nakon toga na dva stikera upisuje "Nevažeći - neoznačeni", i "Nevažeći - ostali".

Radnja 4 — Utvrđivanje nevažećih glasačkih listića

- Predsjednik biračkog odbora iz grupe glasačkih listića koji su pored njega uzima jedan po jedan glasački listić, stavlja ih na uvid drugim članovima biračkog odbora i donose odluku da li je glasački listić važeći ili ne (**primjer:** glasački listić je nevažeći zato što je prazan). Članovi biračkog odbora potvrde i taj glasački listić se stavlja pored stikera "Nevažeći - neoznačeni."
- Glasački listić je nevažeći jer je birač označio dva kandidata. Takav glasački listić stavi se pored stikera "Nevažeći - ostali".
- Kad su svi glasački listići iz grupe "**sporni**" razvrstani, predsjednik prebroji „nevažeće - neoznačene“ i broj upiše u Obrazac ZR, zatim prebroji „nevažeće - ostale“ te također, broj upiše u Obrazac ZR. Nevažeće-neoznačene i nevažeće-ostale glasačke listiće, predsjednik stavlja u kovertu za nevažeće glasačke listiće za taj nivo i kovertu stavlja u zaštitnu vreću.

- glasački listići bez posebne zaštite, (koji nemaju otisak štambilja i potpis člana biračkog odbora), proglašavaju se nevažećim - ostalim glasačkim listićima, te se taj broj unosi u obrazac ZR (obrazac za Zbirne rezultate).

- predsjednik je u obavezi u Zapisniku o radu biračkog odbora i dijelu Z10, evidentirati broj nevažećih po kategorijama, NEVAŽEĆI- NEOZNAČENI, NEVAŽEĆI- OSTALI, NEVAŽEĆI BEZ POSEBNE ZAŠTITE (BEZ OTISKA ŠTAMBILJA I POTPISA ČLANA BIRAČKOG ODBORA).

- Nakon toga predsjednik pakuje nevažeće glasačke listiće u kovertu na način da ih razdvaja stikerima: NEVAŽEĆE-NEOZNAČENE GLASAČKE LISTIĆE, NEVAŽEĆE -OSTALE GLASAČKE LISTIĆE I NEVAŽEĆE GLASAČKE LISTIĆE (BEZ POSEBNE ZAŠTITE)

Dio Z10 Zapisnika o radu biračkog odbora

Dio Z10

Specifikacija nevažećih glasačkih listića

Broj BM 131A016

Nivo <u>701/702</u> (upisati broj nivoa)		
Nevažeći neoznačeni glasački listići	<u>10</u>	(upisati broj glasačkih listića)
Nevažeći ostali glasački listići	<u>9</u>	(upisati broj glasačkih listića)
Nevažeći glasački listići bez sigurnosnih elemenata	<u>1</u>	(upisati broj glasačkih listića)

Nivo _____ (upisati broj nivoa)		
Nevažeći neoznačeni glasački listići	_____	(upisati broj glasačkih listića)
Nevažeći ostali glasački listići	_____	(upisati broj glasačkih listića)
Nevažeći glasački listići bez sigurnosnih elemenata	_____	(upisati broj glasačkih listića)

Nivo _____ (upisati broj nivoa)		
Nevažeći neoznačeni glasački listići	_____	(upisati broj glasačkih listića)
Nevažeći ostali glasački listići	_____	(upisati broj glasačkih listića)
Nevažeći glasački listići bez sigurnosnih elemenata	_____	(upisati broj glasačkih listića)

Radnja 5 — Brojanje glasačkih listića po kandidatima

Članovi biračkog odbora u timovima po dva člana:

- broje glasačke listiće za svakog od kandidata na glasačkom listiću, a koji je dobio glasove, tako što broje po 25 glasačkih listića (duplo brojanje) i vežu ih u svežnjeve gunicom,
- u zadnjem svežnju stavlja se stiker sa brojem glasačkih listića u tom svežnju,

- kada tim prebroji glasačke listiće za jednog kandidata, nastavlja brojanje za sljedećeg kandidata, dok svi glasački listići ne budu prebrojani.

Kada je završeno brojanje svih glasačkih listića, na stolu se nalaze grupe svežnjeva glasačkih listića koje su razvrstane po kandidatima i to pored stikera sa imenima kandidata.

Uvezivanje glasačkih listića u svežnjeve

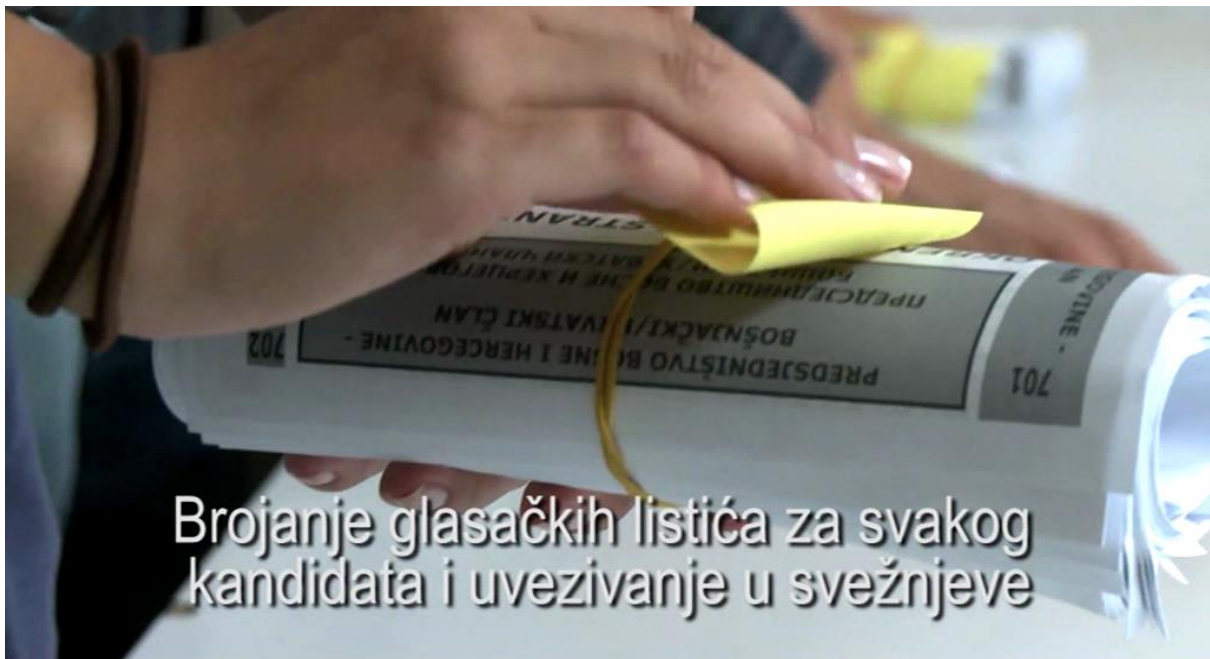

Radnja 6 — Unos glasova za kandidate u obrazac

Predsjednik biračkog odbora u Obrazac ZR — većinski glas pored imena za svakog kandidata upisuje broj glasačkih listića, koji su pored stikera sa njihovim imenima, tako da prebroji ukupan broj svežnjeva (od 25 listića) i isti pomnoži sa brojem 25 te doda broj sa posljednjeg svežnja na kojem je stiker (jer svežanj sadrži manje od 25 listića) i tako dobije koliko je ukupan broj glasova za tog kandidata.

U obrascu, na dnu tabele, gdje su upisani glasovi za pojedinačne kandidate - sabiranjem svih glasova dobije se **ukupan broj važećih glasova**, koji predsjednik prepíše u lijevi dio Obrasca ZR, koji sa **ukupnim brojem nevažećih glasova** treba dati **ukupan broj glasačkih listića u glasačkoj kutiji**.

Radnja 7 — Objava rezultata na biračkom mjestu i pakovanje izbornog materijala

U sivu zaštitnu vreću birački odbor pakuje **važeće i nevažeće glasačke listiće**, kao i **plavu kopiju popunjenog ZR obrasca – većinski glas**. Na vreću se upisuje **oznaka biračkog mjesta**.

BOJA VREĆE U KOJU SE PAKUJU PREBROJANI GLASAČKI LISTIĆI ODGOVARA BOJI GLASAČKIH LISTIĆA.

Predsjednik svim prisutnim objavljuje rezultate brojanja glasova na biračkom mjestu, žutu kopiju Obrasca ZR izlaže na biračkom mjestu, a zelenu kopiju sa izbornim rezultatima za taj nivo predaje licu ovlaštenom od gradske/općinske izborne komisije.

Ukoliko predsjednik biračkog odbora nije predao zelenu kopiju sa izbornim rezultatima prije nastavka brojanja za drugi nivo, rezultati se dostavljaju putem aplikacije u skladu sa instrukcijama OIK-a. U drugim slučajevima zelena kopija se pakuje u kovertu i dostavlja u sjedište OIK-a.

NAZIV I DATUM ODRŽAVANJA IZBORA

OBRAZAC ZA ZBIRNE / ZBROJNE REZULTATE ZR (VEĆINSKI GLAS) / ОБРАЗАЦ ЗА ЗБИРНЕ РЕЗУЛТАТЕ ЗР (ВЕЋИНСКИ ГЛАС) ЗР / ЗР

NAZIV OPĆINE НАЗИВ ОПШТИНЕ		ŠIFRA OPĆINE ШИФРА ОПШТИНЕ	ŠIFRA BIRAČKOG MJESTA ШИФРА БИРАЧКОГ МЈЕСТА

	Kandidat Кандидат	Politička stranka, koalicija ili nezavisni / neovinski kandidat Политичка странка, коалиција или независни кандидат	Broj važećih glasova Број важећих гласова			
Укупан број потписа на изводу из Централног бирачког списка / Сређињег бирачког списка (ред / редак 5 из Образац за бројно стање) 1) Укупан број потписа на изводу из Централног бирачког списка (ред 5 из Образац за бројно стање)	KANDIDAT A		-	-	2	5
330	KANDIDAT B		-	1	2	5
Број гласачких листића у гласачкој кутији Број гласачких листића у гласачкој кутији 2)	KANDIDAT C		-	1	7	0
330	KANDIDAT E		-	-	-	0
Тест тачности / тачности ред / редак 1 = ред / редак 2; ако нису исти уписати разлику 3) Тест тачности ред 1 = ред 2; ако нису исти уписати разлику	KANDIDAT F		-	-	-	0
0	KANDIDAT G		-	-	-	0
A) Неважећи неозначени гласачки листићи A) Неважећи неозначени гласачки листићи						
5						
B) Неважећи остали гласачки листићи B) Неважећи остали гласачки листићи						
5						
Укупан број неважећих гласачких листића C) (ред / редак A + ред / редак B) D) Укупан број неважећих гласачких листића (ред A + ред B)						
10						
D) Укупан број важећих гласова D) Укупан број важећих гласова						
320						
Укупан број свих гласачких листића E) (ред / редак C + ред / редак D) E) Укупан број свих гласачких листића (ред D + ред D)						
330						
Тест тачности / тачности: ред / редак E = ред / редак 2; ако нису исти уписати разлику F) Тест тачности: ред E = ред 2; ако нису исти уписати разлику						
0						
Серијски број печата за заштитну врећу са гласачким листићима (БОЈА ВРЕЋЕ У ЗАВИСНОСТИ ОД НИВОА) Серијски број печата за заштитну врећу са гласачким листићима (БОЈА ВРЕЋЕ У ЗАВИСНОСТИ ОД НИВОА)						
BA 1 2 4 6 4 6						
UKUPNO (= ред / редак D)						
УКУПНО (= ред D)						

Потписујући се изјављују да ови бројеви тачно / тачно одражавају активности бирача / бирача на овом бирачком мјесту.

Потписујући се изјављују да ови бројеви тачно одражавају активности бирача на овом бирачком мјесту.

	IME I PREZIME (ПРЕКОМНИ СЛОУБИА) ИМЕ И ПРЕЗИМЕ (ПРЕКОМНИ СЛОУБИА)	ПОТРЕБНОСНОС	ПОТРЕБНОСНОС	ПОТРЕБНОСНОС
PREZIDENSKI ПРЕДСЕДНИК			ČLAN 3 ЧЛАН 3	
ČLAN 1 ЧЛАН 1			ČLAN 4 ЧЛАН 4	
ČLAN 2 ЧЛАН 2			ČLAN 5 ЧЛАН 5	

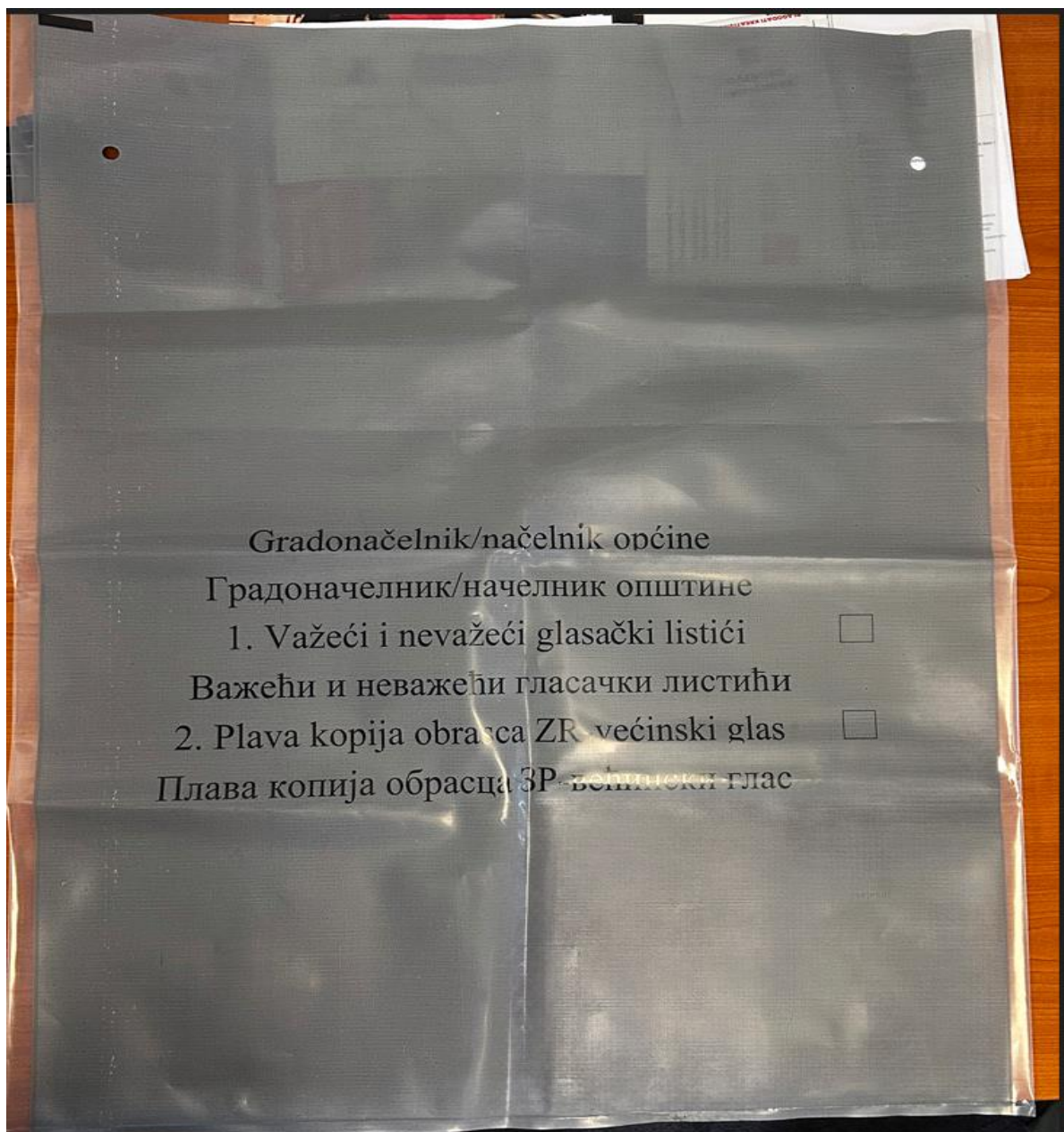

Izgled zaštitne vreće za pakovanje

VAŽEĆI GLASAČKI LISTIĆI – PROPORCIONALNA ZASTUPLJENOST

Glasački listić je važeći ako je:

- označen kvadratić ispred naziva političke stranke, koalicije, nezavisnog kandidata ili liste nezavisnih kandidata,
- označen kvadratić ispred naziva političke stranke, koalicije, kandidata ili liste nezavisnih kandidata i ispred jednog *ili maksimalno tri kandidata unutar liste te političke stranke, koalicije ili liste nezavisnih kandidata,*
- označen kvadratić ispred jednog ili maksimalno tri kandidata unutar liste jedne političke stranke, koalicije ili liste nezavisnih kandidata,

- označen kvadratić pored imena više od tri kandidata unutar jedne liste - smatra se da je ta lista dobila jedan važeći glas u svrhu raspodjele mandata, dok se preferencijalni glasovi (za kandidate), - NE BROJE!

LOKALNI IZBORI 06.10.2024.
ЛОКАЛНИ ИЗБОРИ 06.10.2024.

GRAD / OPŠTINA 000
ГРАД / ОПШТИНА 000

PROČITAJTE NAPUTAK/UPUTSTVO NA PREDNJOJ STRANICI!

ПРОЧИТАЈТЕ УПУТСТВО НА ПРЕДЊОЈ СТРАНИ!

<input type="checkbox"/> ПАРТИЈА БОРДО 1 <input type="checkbox"/> КАНДИДАТ А 2 <input type="checkbox"/> КАНДИДАТ Б 3 <input type="checkbox"/> КАНДИДАТ Ц 4 <input type="checkbox"/> КАНДИДАТ Д 5 <input type="checkbox"/> КАНДИДАТ Е 6 <input type="checkbox"/> КАНДИДАТ Ф 7 <input type="checkbox"/> КАНДИДАТ Г 8 <input type="checkbox"/> КАНДИДАТ Х 9 <input type="checkbox"/> КАНДИДАТ И 10 <input type="checkbox"/> КАНДИДАТ Ј 11 <input type="checkbox"/> КАНДИДАТ К 12 <input type="checkbox"/> КАНДИДАТ М 13 <input type="checkbox"/> КАНДИДАТ Н 14 <input type="checkbox"/> КАНДИДАТ О	10 <input type="checkbox"/> КАНДИДАТ Ј 11 <input type="checkbox"/> КАНДИДАТ К <input type="checkbox"/> КАНДИДАТ ПЛАВИ - NEZAVISNI KANDIDAT	8 <input type="checkbox"/> КАНДИДАТ Н 9 <input type="checkbox"/> КАНДИДАТ И 10 <input type="checkbox"/> КАНДИДАТ Ј 11 <input type="checkbox"/> КАНДИДАТ К 12 <input type="checkbox"/> КАНДИДАТ М
<input type="checkbox"/> STRANKA ZELENA 1 <input type="checkbox"/> KANDIDAT A 2 <input type="checkbox"/> KANDIDAT B 3 <input type="checkbox"/> KANDIDAT C 4 <input type="checkbox"/> KANDIDAT D 5 <input type="checkbox"/> KANDIDAT E 6 <input type="checkbox"/> KANDIDAT F 7 <input type="checkbox"/> KANDIDAT G 8 <input type="checkbox"/> KANDIDAT H 9 <input type="checkbox"/> KANDIDAT I 10 <input type="checkbox"/> KANDIDAT J 11 <input type="checkbox"/> KANDIDAT K 12 <input type="checkbox"/> KANDIDAT M 13 <input type="checkbox"/> KANDIDAT N 14 <input type="checkbox"/> KANDIDAT O	<input type="checkbox"/> STRANKA ŽUTA 1 <input type="checkbox"/> KANDIDAT A 2 <input type="checkbox"/> KANDIDAT B 3 <input type="checkbox"/> KANDIDAT C 4 <input type="checkbox"/> KANDIDAT D 5 <input type="checkbox"/> KANDIDAT E 6 <input type="checkbox"/> KANDIDAT F	<input type="checkbox"/> STRANKA CRVENA 1 <input type="checkbox"/> KANDIDAT A 2 <input type="checkbox"/> KANDIDAT B 3 <input type="checkbox"/> KANDIDAT C 4 <input type="checkbox"/> KANDIDAT D 5 <input type="checkbox"/> KANDIDAT E 6 <input type="checkbox"/> KANDIDAT F 7 <input type="checkbox"/> KANDIDAT G 8 <input type="checkbox"/> KANDIDAT H 9 <input type="checkbox"/> KANDIDAT I 10 <input type="checkbox"/> KANDIDAT J 11 <input type="checkbox"/> KANDIDAT K
<input type="checkbox"/> ПАРТИЈА ЉУБИЧАСТА 1 <input type="checkbox"/> КАНДИДАТ А	<input checked="" type="checkbox"/> STRANKA SMEĐA 1 <input type="checkbox"/> KANDIDAT A 2 <input type="checkbox"/> KANDIDAT B 3 <input type="checkbox"/> KANDIDAT C 4 <input type="checkbox"/> KANDIDAT D 5 <input checked="" type="checkbox"/> KANDIDAT E 6 <input type="checkbox"/> KANDIDAT F 7 <input type="checkbox"/> KANDIDAT G 8 <input type="checkbox"/> KANDIDAT H 9 <input checked="" type="checkbox"/> KANDIDAT I 10 <input type="checkbox"/> KANDIDAT J 11 <input type="checkbox"/> KANDIDAT K 12 <input checked="" type="checkbox"/> KANDIDAT M 13 <input type="checkbox"/> KANDIDAT N 14 <input type="checkbox"/> KANDIDAT O	<input type="checkbox"/> STRANKA NARANDŽASTA 1 <input type="checkbox"/> KANDIDAT A 2 <input type="checkbox"/> KANDIDAT B 3 <input type="checkbox"/> KANDIDAT C 4 <input type="checkbox"/> KANDIDAT D 5 <input type="checkbox"/> KANDIDAT E 6 <input type="checkbox"/> KANDIDAT F 7 <input type="checkbox"/> KANDIDAT G 8 <input type="checkbox"/> KANDIDAT H 9 <input type="checkbox"/> KANDIDAT I
<input type="checkbox"/> КОАЛИЦИЈА ЦРНА 1 <input type="checkbox"/> КАНДИДАТ А 2 <input type="checkbox"/> КАНДИДАТ Б 3 <input type="checkbox"/> КАНДИДАТ Ц 4 <input type="checkbox"/> КАНДИДАТ Д 5 <input type="checkbox"/> КАНДИДАТ Е 6 <input type="checkbox"/> КАНДИДАТ Ф 7 <input type="checkbox"/> КАНДИДАТ Г 8 <input type="checkbox"/> КАНДИДАТ Х 9 <input type="checkbox"/> КАНДИДАТ И	<input type="checkbox"/> STRANKA SIVA 1 <input type="checkbox"/> KANDIDAT A 2 <input type="checkbox"/> KANDIDAT B 3 <input type="checkbox"/> KANDIDAT C 4 <input type="checkbox"/> KANDIDAT D 5 <input type="checkbox"/> KANDIDAT E	<input type="checkbox"/> ПАРТИЈА РОЗА 1 <input type="checkbox"/> KANDIDAT A 2 <input type="checkbox"/> KANDIDAT B 3 <input type="checkbox"/> KANDIDAT C 4 <input type="checkbox"/> KANDIDAT D 5 <input type="checkbox"/> KANDIDAT E 6 <input type="checkbox"/> KANDIDAT F 7 <input type="checkbox"/> KANDIDAT G 8 <input type="checkbox"/> KANDIDAT H 9 <input type="checkbox"/> KANDIDAT I 10 <input type="checkbox"/> KANDIDAT J 11 <input type="checkbox"/> KANDIDAT K 12 <input type="checkbox"/> KANDIDAT M 13 <input type="checkbox"/> KANDIDAT N 14 <input type="checkbox"/> KANDIDAT O
<input type="checkbox"/> STRANKA BIJELA 1 <input type="checkbox"/> KANDIDAT A 2 <input type="checkbox"/> KANDIDAT B 3 <input type="checkbox"/> KANDIDAT C 4 <input type="checkbox"/> KANDIDAT D 5 <input type="checkbox"/> KANDIDAT E 6 <input type="checkbox"/> KANDIDAT F 7 <input type="checkbox"/> KANDIDAT G	КРАЈ ЛИСТЕ. КРАЈ ЛИСТЕ.	
<small>LISTA SE NASTAVLJA U SLJEDEĆEM STUPCU ЛИСТА СЕ НАСТАВЉА У СЉЕДЕЋОЈ КОЛОНИ!</small>	<small>LISTA SE NASTAVLJA U SLJEDEĆEM STUPCU ЛИСТА СЕ НАСТАВЉА У СЉЕДЕЋОЈ КОЛОНИ!</small>	

Primjer: Važeći glasački listić

VAŽNO!

PRIMJER VAŽEĆEG GLASAČKOG LISTIĆA ZA POLITIČKI SUBJEKT, DOK SE GLASOVI ZA KANDIDATE SMATRAJU NEVAŽEĆIM - NE BROJE SE!

LOKALNI IZBORI 06.10.2024.

ЛОКАЛНИ ИЗБОРИ 06.10.2024.

GRAD / OPĆINA 000
ГРАД / ОПШТИНА

PROČITAJTE NAPUTAK/UPUTSTVO NA PREDNJOJ STRANICI!

ПРОЧИТАЈТЕ УПУТСТВО НА ПРЕДЊОЈ СТРАНИ!

<input type="checkbox"/> ПАРТИЈА БОРДО 1 <input type="checkbox"/> КАНДИДАТ А 2 <input type="checkbox"/> КАНДИДАТ Б 3 <input type="checkbox"/> КАНДИДАТ Ц 4 <input type="checkbox"/> КАНДИДАТ Д 5 <input type="checkbox"/> КАНДИДАТ Е 6 <input type="checkbox"/> КАНДИДАТ Ф 7 <input type="checkbox"/> КАНДИДАТ Г 8 <input type="checkbox"/> КАНДИДАТ Х 9 <input type="checkbox"/> КАНДИДАТ И 10 <input type="checkbox"/> КАНДИДАТ Ј 11 <input type="checkbox"/> КАНДИДАТ К 12 <input type="checkbox"/> КАНДИДАТ М 13 <input type="checkbox"/> КАНДИДАТ Н 14 <input type="checkbox"/> КАНДИДАТ О	10 <input type="checkbox"/> КАНДИДАТ Ј 11 <input type="checkbox"/> КАНДИДАТ К <input type="checkbox"/> KANDIDAT PLAVI - NEZAVISNI KANDIDAT	8 <input type="checkbox"/> КАНДИДАТ Н 9 <input type="checkbox"/> КАНДИДАТ И 10 <input type="checkbox"/> КАНДИДАТ Ј 11 <input type="checkbox"/> КАНДИДАТ К 12 <input type="checkbox"/> КАНДИДАТ М
<input type="checkbox"/> STRANKA ZELENA 1 <input type="checkbox"/> KANDIDAT A 2 <input type="checkbox"/> KANDIDAT B 3 <input type="checkbox"/> KANDIDAT C 4 <input type="checkbox"/> KANDIDAT D 5 <input type="checkbox"/> KANDIDAT E 6 <input type="checkbox"/> KANDIDAT F 7 <input type="checkbox"/> KANDIDAT G 8 <input type="checkbox"/> KANDIDAT H 9 <input type="checkbox"/> KANDIDAT I 10 <input type="checkbox"/> KANDIDAT J 11 <input type="checkbox"/> KANDIDAT K 12 <input type="checkbox"/> KANDIDAT M 13 <input type="checkbox"/> KANDIDAT N 14 <input type="checkbox"/> KANDIDAT O	<input type="checkbox"/> STRANKA ŽUTA 1 <input type="checkbox"/> KANDIDAT A 2 <input type="checkbox"/> KANDIDAT B 3 <input type="checkbox"/> KANDIDAT C 4 <input type="checkbox"/> KANDIDAT D 5 <input type="checkbox"/> KANDIDAT E 6 <input type="checkbox"/> KANDIDAT F	<input checked="" type="checkbox"/> STRANKA CRVENA 1 <input type="checkbox"/> KANDIDAT A 2 <input checked="" type="checkbox"/> KANDIDAT B 3 <input checked="" type="checkbox"/> KANDIDAT C 4 <input type="checkbox"/> KANDIDAT D 5 <input type="checkbox"/> KANDIDAT E 6 <input checked="" type="checkbox"/> KANDIDAT F 7 <input checked="" type="checkbox"/> KANDIDAT G 8 <input type="checkbox"/> KANDIDAT H 9 <input type="checkbox"/> KANDIDAT I 10 <input checked="" type="checkbox"/> KANDIDAT J 11 <input checked="" type="checkbox"/> KANDIDAT K
<input type="checkbox"/> ПАРТИЈА ЉУБИЧАСТА 1 <input type="checkbox"/> КАНДИДАТ А	<input type="checkbox"/> STRANKA SMEDA 1 <input type="checkbox"/> KANDIDAT A 2 <input type="checkbox"/> KANDIDAT B 3 <input type="checkbox"/> KANDIDAT C 4 <input type="checkbox"/> KANDIDAT D 5 <input type="checkbox"/> KANDIDAT E 6 <input type="checkbox"/> KANDIDAT F 7 <input type="checkbox"/> KANDIDAT G 8 <input type="checkbox"/> KANDIDAT H 9 <input type="checkbox"/> KANDIDAT I 10 <input type="checkbox"/> KANDIDAT J 11 <input type="checkbox"/> KANDIDAT K 12 <input type="checkbox"/> KANDIDAT M 13 <input type="checkbox"/> KANDIDAT N 14 <input type="checkbox"/> KANDIDAT O	<input type="checkbox"/> STRANKA NARANĐASTA 1 <input type="checkbox"/> KANDIDAT A 2 <input type="checkbox"/> KANDIDAT B 3 <input type="checkbox"/> KANDIDAT C 4 <input type="checkbox"/> KANDIDAT D 5 <input type="checkbox"/> KANDIDAT E 6 <input type="checkbox"/> KANDIDAT F 7 <input type="checkbox"/> KANDIDAT G 8 <input type="checkbox"/> KANDIDAT H 9 <input type="checkbox"/> KANDIDAT I
<input type="checkbox"/> КОАЛИЦИЈА ЦРНА 1 <input type="checkbox"/> KANDIDAT A 2 <input type="checkbox"/> KANDIDAT B 3 <input type="checkbox"/> KANDIDAT C 4 <input type="checkbox"/> KANDIDAT D 5 <input type="checkbox"/> KANDIDAT E 6 <input type="checkbox"/> KANDIDAT F 7 <input type="checkbox"/> KANDIDAT G 8 <input type="checkbox"/> KANDIDAT H 9 <input type="checkbox"/> KANDIDAT I	<input type="checkbox"/> STRANKA SIVA 1 <input type="checkbox"/> KANDIDAT A 2 <input type="checkbox"/> KANDIDAT B 3 <input type="checkbox"/> KANDIDAT C 4 <input type="checkbox"/> KANDIDAT D 5 <input type="checkbox"/> KANDIDAT E	<input type="checkbox"/> ПАРТИЈА РОЗА 1 <input type="checkbox"/> KANDIDAT A 2 <input type="checkbox"/> KANDIDAT B 3 <input type="checkbox"/> KANDIDAT C 4 <input type="checkbox"/> KANDIDAT D 5 <input type="checkbox"/> KANDIDAT E 6 <input type="checkbox"/> KANDIDAT F 7 <input type="checkbox"/> KANDIDAT G 8 <input type="checkbox"/> KANDIDAT H 9 <input type="checkbox"/> KANDIDAT I 10 <input type="checkbox"/> KANDIDAT J 11 <input type="checkbox"/> KANDIDAT K 12 <input type="checkbox"/> KANDIDAT M 13 <input type="checkbox"/> KANDIDAT N 14 <input type="checkbox"/> KANDIDAT O
<small>LISTA SE NASTAVLJA U SLJEDEĆEM STUPCU! ЛИСТА СЕ НАСТАВЉА У СЉЕДЕЋОЈ КОЛОНИ!</small>	<input type="checkbox"/> STRANKA BIJELA 1 <input type="checkbox"/> KANDIDAT A 2 <input type="checkbox"/> KANDIDAT B 3 <input type="checkbox"/> KANDIDAT C 4 <input type="checkbox"/> KANDIDAT D 5 <input type="checkbox"/> KANDIDAT E 6 <input type="checkbox"/> KANDIDAT F 7 <input type="checkbox"/> KANDIDAT G	KRAJ LISTE. КРАЈ ЛИСТЕ.

VAŽNO!

PRIMJER VAŽEĆEG GLASAČKOG LISTIĆA ZA POLITIČKI SUBJEKT, DOK SE GLASOVI ZA KANDIDATE SMATRAJU NEVAŽEĆIM - NE BROJE SE!

LOKALNI IZBORI 06.10.2024.
ЛОКАЛНИ ИЗБОРИ 06.10.2024.

GRAD / OPĆINA 000
ГРАД / ОПШТИНА 000

PROČITAJTE NAPUTAK/UPUTSTVO NA PREDNJOJ STRANICI!

ПРОЧИТАЈТЕ УПУТСТВО НА ПРЕДЊОЈ СТРАНИ!

<input type="checkbox"/> ПАРТИЈА БОРДО 1 <input type="checkbox"/> КАНДИДАТ А 2 <input type="checkbox"/> КАНДИДАТ Б 3 <input type="checkbox"/> КАНДИДАТ Ц 4 <input type="checkbox"/> КАНДИДАТ Д 5 <input type="checkbox"/> КАНДИДАТ Е 6 <input type="checkbox"/> КАНДИДАТ Ф 7 <input type="checkbox"/> КАНДИДАТ Г 8 <input type="checkbox"/> КАНДИДАТ Х 9 <input type="checkbox"/> КАНДИДАТ И 10 <input type="checkbox"/> КАНДИДАТ Ј 11 <input type="checkbox"/> КАНДИДАТ К 12 <input type="checkbox"/> КАНДИДАТ М 13 <input type="checkbox"/> КАНДИДАТ Н 14 <input type="checkbox"/> КАНДИДАТ О	10 <input type="checkbox"/> КАНДИДАТ Ј 11 <input type="checkbox"/> КАНДИДАТ К <input type="checkbox"/> КАНДИДАТ ПЛАВИ - НЕЗАВИСНИ КАНДИДАТ <input type="checkbox"/> СТРАНКА ЖУТА 1 <input type="checkbox"/> КАНДИДАТ А 2 <input type="checkbox"/> КАНДИДАТ Б 3 <input type="checkbox"/> КАНДИДАТ С 4 <input type="checkbox"/> КАНДИДАТ Д 5 <input type="checkbox"/> КАНДИДАТ Е 6 <input type="checkbox"/> КАНДИДАТ Ф <input type="checkbox"/> СТРАНКА СМЕДА 1 <input type="checkbox"/> КАНДИДАТ А 2 <input type="checkbox"/> КАНДИДАТ Б 3 <input type="checkbox"/> КАНДИДАТ С 4 <input type="checkbox"/> КАНДИДАТ Д 5 <input type="checkbox"/> КАНДИДАТ Е 6 <input type="checkbox"/> КАНДИДАТ Ф 7 <input type="checkbox"/> КАНДИДАТ Г 8 <input type="checkbox"/> КАНДИДАТ Х 9 <input type="checkbox"/> КАНДИДАТ И 10 <input type="checkbox"/> КАНДИДАТ Ј 11 <input type="checkbox"/> КАНДИДАТ К 12 <input type="checkbox"/> КАНДИДАТ М 13 <input type="checkbox"/> КАНДИДАТ Н 14 <input type="checkbox"/> КАНДИДАТ О	8 <input type="checkbox"/> КАНДИДАТ Н 9 <input type="checkbox"/> КАНДИДАТ И 10 <input type="checkbox"/> КАНДИДАТ Ј 11 <input type="checkbox"/> КАНДИДАТ К 12 <input type="checkbox"/> КАНДИДАТ М <input type="checkbox"/> СТРАНКА ЦРВЕНА 1 <input type="checkbox"/> КАНДИДАТ А 2 <input type="checkbox"/> КАНДИДАТ Б 3 <input type="checkbox"/> КАНДИДАТ С 4 <input type="checkbox"/> КАНДИДАТ Д 5 <input type="checkbox"/> КАНДИДАТ Е 6 <input type="checkbox"/> КАНДИДАТ Ф 7 <input type="checkbox"/> КАНДИДАТ Г 8 <input type="checkbox"/> КАНДИДАТ Х 9 <input type="checkbox"/> КАНДИДАТ И 10 <input type="checkbox"/> КАНДИДАТ Ј 11 <input type="checkbox"/> КАНДИДАТ К <input type="checkbox"/> СТРАНКА НАРАНЂАСТА 1 <input type="checkbox"/> КАНДИДАТ А 2 <input type="checkbox"/> КАНДИДАТ Б 3 <input type="checkbox"/> КАНДИДАТ С 4 <input type="checkbox"/> КАНДИДАТ Д 5 <input type="checkbox"/> КАНДИДАТ Е 6 <input type="checkbox"/> КАНДИДАТ Ф 7 <input type="checkbox"/> КАНДИДАТ Г 8 <input type="checkbox"/> КАНДИДАТ Х 9 <input type="checkbox"/> КАНДИДАТ И
<input type="checkbox"/> СТРАНКА ЗЕЛЕНА 1 <input type="checkbox"/> КАНДИДАТ А 2 <input type="checkbox"/> КАНДИДАТ Б 3 <input type="checkbox"/> КАНДИДАТ С 4 <input type="checkbox"/> КАНДИДАТ Д 5 <input type="checkbox"/> КАНДИДАТ Е 6 <input type="checkbox"/> КАНДИДАТ Ф 7 <input type="checkbox"/> КАНДИДАТ Г 8 <input type="checkbox"/> КАНДИДАТ Х 9 <input type="checkbox"/> КАНДИДАТ И 10 <input type="checkbox"/> КАНДИДАТ Ј 11 <input type="checkbox"/> КАНДИДАТ К 12 <input type="checkbox"/> КАНДИДАТ М 13 <input type="checkbox"/> КАНДИДАТ Н 14 <input type="checkbox"/> КАНДИДАТ О	<input type="checkbox"/> СТРАНКА СИВА 1 <input type="checkbox"/> КАНДИДАТ А 2 <input type="checkbox"/> КАНДИДАТ Б 3 <input type="checkbox"/> КАНДИДАТ С 4 <input type="checkbox"/> КАНДИДАТ Д 5 <input type="checkbox"/> КАНДИДАТ Е	<input type="checkbox"/> ПАРТИЈА РОЗА 1 <input checked="" type="checkbox"/> КАНДИДАТ А 2 <input type="checkbox"/> КАНДИДАТ Б 3 <input type="checkbox"/> КАНДИДАТ С 4 <input type="checkbox"/> КАНДИДАТ Д 5 <input type="checkbox"/> КАНДИДАТ Е 6 <input checked="" type="checkbox"/> КАНДИДАТ Ф 7 <input checked="" type="checkbox"/> КАНДИДАТ Г 8 <input type="checkbox"/> КАНДИДАТ Х 9 <input type="checkbox"/> КАНДИДАТ И 10 <input checked="" type="checkbox"/> КАНДИДАТ Ј 11 <input type="checkbox"/> КАНДИДАТ К 12 <input checked="" type="checkbox"/> КАНДИДАТ М 13 <input checked="" type="checkbox"/> КАНДИДАТ Н 14 <input type="checkbox"/> КАНДИДАТ О
<input type="checkbox"/> ПАРТИЈА ЉУБИЧАСТА 1 <input type="checkbox"/> КАНДИДАТ А	<input type="checkbox"/> СТРАНКА БИЈЕЛА 1 <input type="checkbox"/> КАНДИДАТ А 2 <input type="checkbox"/> КАНДИДАТ Б 3 <input type="checkbox"/> КАНДИДАТ С 4 <input type="checkbox"/> КАНДИДАТ Д 5 <input type="checkbox"/> КАНДИДАТ Е 6 <input type="checkbox"/> КАНДИДАТ Ф 7 <input type="checkbox"/> КАНДИДАТ Г	КРАЈ ЛИСТЕ. КРАЈ ЛИСТЕ.
<input type="checkbox"/> КОАЛИЦИЈА ЦРНА 1 <input type="checkbox"/> КАНДИДАТ А 2 <input type="checkbox"/> КАНДИДАТ Б 3 <input type="checkbox"/> КАНДИДАТ С 4 <input type="checkbox"/> КАНДИДАТ Д 5 <input type="checkbox"/> КАНДИДАТ Е 6 <input type="checkbox"/> КАНДИДАТ Ф 7 <input type="checkbox"/> КАНДИДАТ Г 8 <input type="checkbox"/> КАНДИДАТ Х 9 <input type="checkbox"/> КАНДИДАТ И <small>ЛИСТА SE НАСТАВЉА U СЛЕДЕЋЕМ СТУПЦУ ЛИСТА SE НАСТАВЉА U СЛЕДЕЋОЈ КОЛОНИ!</small>	<small>ЛИСТА SE НАСТАВЉА U СЛЕДЕЋЕМ СТУПЦУ ЛИСТА SE НАСТАВЉА U СЛЕДЕЋОЈ КОЛОНИ!</small>	

<input checked="" type="checkbox"/> ПАРТИЈА БОРДО 1 <input type="checkbox"/> КАНДИДАТ А 2 <input type="checkbox"/> КАНДИДАТ Б 3 <input type="checkbox"/> КАНДИДАТ Ц 4 <input type="checkbox"/> КАНДИДАТ Д 5 <input type="checkbox"/> КАНДИДАТ Е 6 <input type="checkbox"/> КАНДИДАТ Ф 7 <input type="checkbox"/> КАНДИДАТ Г 8 <input type="checkbox"/> КАНДИДАТ Х 9 <input type="checkbox"/> КАНДИДАТ И 10 <input type="checkbox"/> КАНДИДАТ Ј 11 <input type="checkbox"/> КАНДИДАТ К 12 <input type="checkbox"/> КАНДИДАТ М 13 <input type="checkbox"/> КАНДИДАТ Н 14 <input type="checkbox"/> КАНДИДАТ О	10 <input type="checkbox"/> КАНДИДАТ Ј 11 <input type="checkbox"/> КАНДИДАТ К <input type="checkbox"/> КАНДИДАТ ПЛАВИ - NEZAVISNI KANDIDAT	8 <input type="checkbox"/> КАНДИДАТ Н 9 <input type="checkbox"/> КАНДИДАТ И 10 <input type="checkbox"/> КАНДИДАТ Ј 11 <input type="checkbox"/> КАНДИДАТ К 12 <input type="checkbox"/> КАНДИДАТ М
<input type="checkbox"/> STRANKA ZELENA 1 <input type="checkbox"/> KANDIDAT A 2 <input type="checkbox"/> KANDIDAT B 3 <input type="checkbox"/> KANDIDAT C 4 <input type="checkbox"/> KANDIDAT D 5 <input type="checkbox"/> KANDIDAT E 6 <input type="checkbox"/> KANDIDAT F 7 <input type="checkbox"/> KANDIDAT G 8 <input type="checkbox"/> KANDIDAT H 9 <input type="checkbox"/> KANDIDAT I 10 <input type="checkbox"/> KANDIDAT J 11 <input type="checkbox"/> KANDIDAT K 12 <input type="checkbox"/> KANDIDAT M 13 <input type="checkbox"/> KANDIDAT N 14 <input type="checkbox"/> KANDIDAT O	<input type="checkbox"/> STRANKA ŽUTA 1 <input type="checkbox"/> KANDIDAT A 2 <input type="checkbox"/> KANDIDAT B 3 <input type="checkbox"/> KANDIDAT C 4 <input type="checkbox"/> KANDIDAT D 5 <input type="checkbox"/> KANDIDAT E 6 <input type="checkbox"/> KANDIDAT F	<input type="checkbox"/> STRANKA CRVENA 1 <input type="checkbox"/> KANDIDAT A 2 <input type="checkbox"/> KANDIDAT B 3 <input type="checkbox"/> KANDIDAT C 4 <input type="checkbox"/> KANDIDAT D 5 <input type="checkbox"/> KANDIDAT E 6 <input type="checkbox"/> KANDIDAT F 7 <input type="checkbox"/> KANDIDAT G 8 <input type="checkbox"/> KANDIDAT H 9 <input type="checkbox"/> KANDIDAT I 10 <input type="checkbox"/> KANDIDAT J 11 <input type="checkbox"/> KANDIDAT K
<input type="checkbox"/> ПАРТИЈА ЉУБИЧАСТА 1 <input type="checkbox"/> КАНДИДАТ А	<input type="checkbox"/> STRANKA SMEDA 1 <input type="checkbox"/> KANDIDAT A 2 <input type="checkbox"/> KANDIDAT B 3 <input type="checkbox"/> KANDIDAT C 4 <input type="checkbox"/> KANDIDAT D 5 <input type="checkbox"/> KANDIDAT E 6 <input type="checkbox"/> KANDIDAT F 7 <input type="checkbox"/> KANDIDAT G 8 <input type="checkbox"/> KANDIDAT H 9 <input type="checkbox"/> KANDIDAT I 10 <input type="checkbox"/> KANDIDAT J 11 <input type="checkbox"/> KANDIDAT K 12 <input type="checkbox"/> KANDIDAT M 13 <input type="checkbox"/> KANDIDAT N 14 <input type="checkbox"/> KANDIDAT O	<input type="checkbox"/> STRANKA NARANDŽASTA 1 <input type="checkbox"/> KANDIDAT A 2 <input type="checkbox"/> KANDIDAT B 3 <input type="checkbox"/> KANDIDAT C 4 <input type="checkbox"/> KANDIDAT D 5 <input type="checkbox"/> KANDIDAT E 6 <input type="checkbox"/> KANDIDAT F 7 <input type="checkbox"/> KANDIDAT G 8 <input type="checkbox"/> KANDIDAT H 9 <input type="checkbox"/> KANDIDAT I
<input type="checkbox"/> КОАЛИЦИЈА СРНА 1 <input type="checkbox"/> KANDIDAT A 2 <input type="checkbox"/> KANDIDAT B 3 <input type="checkbox"/> KANDIDAT C 4 <input type="checkbox"/> KANDIDAT D 5 <input type="checkbox"/> KANDIDAT E 6 <input type="checkbox"/> KANDIDAT F 7 <input type="checkbox"/> KANDIDAT G 8 <input type="checkbox"/> KANDIDAT H 9 <input type="checkbox"/> KANDIDAT I	<input type="checkbox"/> STRANKA SIVA 1 <input type="checkbox"/> KANDIDAT A 2 <input type="checkbox"/> KANDIDAT B 3 <input type="checkbox"/> KANDIDAT C 4 <input type="checkbox"/> KANDIDAT D 5 <input type="checkbox"/> KANDIDAT E	<input checked="" type="checkbox"/> ПАРТИЈА РОЗА 1 <input type="checkbox"/> КАНДИДАТ А 2 <input type="checkbox"/> КАНДИДАТ Б 3 <input type="checkbox"/> КАНДИДАТ Ц 4 <input type="checkbox"/> КАНДИДАТ Д 5 <input type="checkbox"/> КАНДИДАТ Е 6 <input type="checkbox"/> КАНДИДАТ Ф 7 <input type="checkbox"/> КАНДИДАТ Г 8 <input type="checkbox"/> КАНДИДАТ Х 9 <input type="checkbox"/> КАНДИДАТ И 10 <input type="checkbox"/> КАНДИДАТ Ј 11 <input type="checkbox"/> КАНДИДАТ К 12 <input type="checkbox"/> КАНДИДАТ М 13 <input type="checkbox"/> КАНДИДАТ Н 14 <input type="checkbox"/> КАНДИДАТ О
<small>LISTA SE NASTAVLJA U SLJEDEĆEM STUPCU! ЛИСТА СЕ НАСТАВЉА У СЉЕДЕЋОЈ КОЛОНИ!</small>	<input type="checkbox"/> STRANKA BIJELA 1 <input type="checkbox"/> KANDIDAT A 2 <input type="checkbox"/> KANDIDAT B 3 <input type="checkbox"/> KANDIDAT C 4 <input type="checkbox"/> KANDIDAT D 5 <input type="checkbox"/> KANDIDAT E 6 <input type="checkbox"/> KANDIDAT F 7 <input type="checkbox"/> KANDIDAT G	KRAJ LISTE. КРАЈ ЛИСТЕ.

Primjer: Nevažeći glasački listić

<p><input checked="" type="checkbox"/> ПАРТИЈА БОРДО</p> <p>1 <input type="checkbox"/> КАНДИДАТ А 2 <input type="checkbox"/> КАНДИДАТ Б 3 <input type="checkbox"/> КАНДИДАТ Ц 4 <input type="checkbox"/> КАНДИДАТ Д 5 <input type="checkbox"/> КАНДИДАТ Е 6 <input type="checkbox"/> КАНДИДАТ Ф 7 <input type="checkbox"/> КАНДИДАТ Г 8 <input type="checkbox"/> КАНДИДАТ Х 9 <input type="checkbox"/> КАНДИДАТ И 10 <input type="checkbox"/> КАНДИДАТ Ј 11 <input type="checkbox"/> КАНДИДАТ К 12 <input type="checkbox"/> КАНДИДАТ М 13 <input type="checkbox"/> КАНДИДАТ Н 14 <input type="checkbox"/> КАНДИДАТ О</p>	<p>10 <input type="checkbox"/> КАНДИДАТ Ј 11 <input type="checkbox"/> КАНДИДАТ К</p>	<p>8 <input type="checkbox"/> КАНДИДАТ Н 9 <input type="checkbox"/> КАНДИДАТ И 10 <input type="checkbox"/> КАНДИДАТ Ј 11 <input type="checkbox"/> КАНДИДАТ К 12 <input type="checkbox"/> КАНДИДАТ М</p>
<p><input type="checkbox"/> СТРАНКА ЗЕЛЕНА</p> <p>1 <input type="checkbox"/> КАНДИДАТ А 2 <input type="checkbox"/> КАНДИДАТ Б 3 <input type="checkbox"/> КАНДИДАТ С 4 <input type="checkbox"/> КАНДИДАТ Д 5 <input type="checkbox"/> КАНДИДАТ Е 6 <input type="checkbox"/> КАНДИДАТ Ф 7 <input type="checkbox"/> КАНДИДАТ Г 8 <input type="checkbox"/> КАНДИДАТ Н 9 <input type="checkbox"/> КАНДИДАТ И 10 <input type="checkbox"/> КАНДИДАТ Ј 11 <input type="checkbox"/> КАНДИДАТ К 12 <input type="checkbox"/> КАНДИДАТ М 13 <input type="checkbox"/> КАНДИДАТ Н 14 <input type="checkbox"/> КАНДИДАТ О</p>	<p><input type="checkbox"/> КАНДИДАТ ПЛАВИ - НЕЗАВИСНИ КАНДИДАТ</p>	<p><input type="checkbox"/> СТРАНКА ЦРВЕНА</p> <p>1 <input type="checkbox"/> КАНДИДАТ А 2 <input type="checkbox"/> КАНДИДАТ Б 3 <input type="checkbox"/> КАНДИДАТ С 4 <input type="checkbox"/> КАНДИДАТ Д 5 <input type="checkbox"/> КАНДИДАТ Е 6 <input type="checkbox"/> КАНДИДАТ Ф 7 <input type="checkbox"/> КАНДИДАТ Г 8 <input type="checkbox"/> КАНДИДАТ Н 9 <input type="checkbox"/> КАНДИДАТ И 10 <input type="checkbox"/> КАНДИДАТ Ј 11 <input type="checkbox"/> КАНДИДАТ К</p>
<p><input type="checkbox"/> ПАРТИЈА ЉУБИЧАСТА</p> <p>1 <input type="checkbox"/> КАНДИДАТ А</p>	<p><input type="checkbox"/> СТРАНКА ЖУТА</p> <p>1 <input type="checkbox"/> КАНДИДАТ А 2 <input type="checkbox"/> КАНДИДАТ Б 3 <input type="checkbox"/> КАНДИДАТ С 4 <input type="checkbox"/> КАНДИДАТ Д 5 <input type="checkbox"/> КАНДИДАТ Е 6 <input type="checkbox"/> КАНДИДАТ Ф</p>	<p><input type="checkbox"/> СТРАНКА НАРАНЂАСТА</p> <p>1 <input type="checkbox"/> КАНДИДАТ А 2 <input type="checkbox"/> КАНДИДАТ Б 3 <input type="checkbox"/> КАНДИДАТ С 4 <input type="checkbox"/> КАНДИДАТ Д 5 <input type="checkbox"/> КАНДИДАТ Е 6 <input type="checkbox"/> КАНДИДАТ Ф 7 <input type="checkbox"/> КАНДИДАТ Г 8 <input type="checkbox"/> КАНДИДАТ Н 9 <input type="checkbox"/> КАНДИДАТ И</p>
<p><input type="checkbox"/> КОАЛИЦИЈА ЦРНА</p> <p>1 <input type="checkbox"/> КАНДИДАТ А 2 <input type="checkbox"/> КАНДИДАТ Б 3 <input type="checkbox"/> КАНДИДАТ С 4 <input type="checkbox"/> КАНДИДАТ Д 5 <input type="checkbox"/> КАНДИДАТ Е 6 <input type="checkbox"/> КАНДИДАТ Ф 7 <input type="checkbox"/> КАНДИДАТ Г 8 <input type="checkbox"/> КАНДИДАТ Н 9 <input type="checkbox"/> КАНДИДАТ И</p> <p><small>LISTA SE NASTAVLJA U SLIJEDEĆIM STUPCIMA LISTA SE NASTAVLJA U SLEDEĆIM STUPCIMA</small></p>	<p><input type="checkbox"/> СТРАНКА СМЕДА</p> <p>1 <input type="checkbox"/> КАНДИДАТ А 2 <input type="checkbox"/> КАНДИДАТ Б 3 <input type="checkbox"/> КАНДИДАТ С 4 <input type="checkbox"/> КАНДИДАТ Д 5 <input type="checkbox"/> КАНДИДАТ Е 6 <input type="checkbox"/> КАНДИДАТ Ф 7 <input type="checkbox"/> КАНДИДАТ Г 8 <input type="checkbox"/> КАНДИДАТ Н 9 <input checked="" type="checkbox"/> КАНДИДАТ И 10 <input type="checkbox"/> КАНДИДАТ Ј 11 <input checked="" type="checkbox"/> КАНДИДАТ К 12 <input type="checkbox"/> КАНДИДАТ М 13 <input type="checkbox"/> КАНДИДАТ Н 14 <input type="checkbox"/> КАНДИДАТ О</p>	<p><input type="checkbox"/> ПАРТИЈА РОЗА</p> <p>1 <input type="checkbox"/> КАНДИДАТ А 2 <input type="checkbox"/> КАНДИДАТ Б 3 <input type="checkbox"/> КАНДИДАТ С 4 <input type="checkbox"/> КАНДИДАТ Д 5 <input type="checkbox"/> КАНДИДАТ Е 6 <input type="checkbox"/> КАНДИДАТ Ф 7 <input type="checkbox"/> КАНДИДАТ Г 8 <input type="checkbox"/> КАНДИДАТ Н 9 <input checked="" type="checkbox"/> КАНДИДАТ И 10 <input type="checkbox"/> КАНДИДАТ Ј 11 <input type="checkbox"/> КАНДИДАТ К 12 <input type="checkbox"/> КАНДИДАТ М 13 <input type="checkbox"/> КАНДИДАТ Н 14 <input type="checkbox"/> КАНДИДАТ О</p>
	<p><input type="checkbox"/> СТРАНКА СИВА</p> <p>1 <input type="checkbox"/> КАНДИДАТ А 2 <input type="checkbox"/> КАНДИДАТ Б 3 <input type="checkbox"/> КАНДИДАТ С 4 <input type="checkbox"/> КАНДИДАТ Д 5 <input type="checkbox"/> КАНДИДАТ Е</p>	<p>КРАЈ ЛИСТЕ. КРАЈ ЛИСТЕ.</p>
<p><input type="checkbox"/> СТРАНКА БИЈЕЛА</p> <p>1 <input type="checkbox"/> КАНДИДАТ А 2 <input type="checkbox"/> КАНДИДАТ Б 3 <input type="checkbox"/> КАНДИДАТ С 4 <input type="checkbox"/> КАНДИДАТ Д 5 <input type="checkbox"/> КАНДИДАТ Е 6 <input type="checkbox"/> КАНДИДАТ Ф 7 <input type="checkbox"/> КАНДИДАТ Г</p> <p><small>LISTA SE NASTAVLJA U SLIJEDEĆIM STUPCIMA LISTA SE NASTAVLJA U SLEDEĆIM STUPCIMA</small></p>		

Primjer: Nevažeći glasački listić

<input type="checkbox"/> ПАРТИЈА БОРДО 1 <input type="checkbox"/> КАНДИДАТ А 2 <input type="checkbox"/> КАНДИДАТ Б 3 <input type="checkbox"/> КАНДИДАТ Ц 4 <input type="checkbox"/> КАНДИДАТ Д 5 <input type="checkbox"/> КАНДИДАТ Е 6 <input type="checkbox"/> КАНДИДАТ Ф 7 <input type="checkbox"/> КАНДИДАТ Г 8 <input type="checkbox"/> КАНДИДАТ Х 9 <input type="checkbox"/> КАНДИДАТ И 10 <input type="checkbox"/> КАНДИДАТ Ј 11 <input type="checkbox"/> КАНДИДАТ К 12 <input type="checkbox"/> КАНДИДАТ М 13 <input type="checkbox"/> КАНДИДАТ Н 14 <input checked="" type="checkbox"/> КАНДИДАТ О	10 <input type="checkbox"/> КАНДИДАТ Ј 11 <input type="checkbox"/> КАНДИДАТ К <input type="checkbox"/> КАНДИДАТ ПЛАВИ - НЕЗАВИСНИ КАНДИДАТ	8 <input type="checkbox"/> КАНДИДАТ Н 9 <input type="checkbox"/> КАНДИДАТ И 10 <input type="checkbox"/> КАНДИДАТ Ј 11 <input type="checkbox"/> КАНДИДАТ К 12 <input type="checkbox"/> КАНДИДАТ М
<input type="checkbox"/> СТРАНКА ЗЕЛЕНА 1 <input type="checkbox"/> КАНДИДАТ А 2 <input type="checkbox"/> КАНДИДАТ Б 3 <input type="checkbox"/> КАНДИДАТ С 4 <input type="checkbox"/> КАНДИДАТ Д 5 <input type="checkbox"/> КАНДИДАТ Е 6 <input type="checkbox"/> КАНДИДАТ Ф 7 <input type="checkbox"/> КАНДИДАТ Г 8 <input type="checkbox"/> КАНДИДАТ Н 9 <input type="checkbox"/> КАНДИДАТ И 10 <input type="checkbox"/> КАНДИДАТ Ј 11 <input type="checkbox"/> КАНДИДАТ К 12 <input type="checkbox"/> КАНДИДАТ М 13 <input type="checkbox"/> КАНДИДАТ Н 14 <input type="checkbox"/> КАНДИДАТ О	<input type="checkbox"/> СТРАНКА ЖУТА 1 <input type="checkbox"/> КАНДИДАТ А 2 <input type="checkbox"/> КАНДИДАТ Б 3 <input type="checkbox"/> КАНДИДАТ С 4 <input type="checkbox"/> КАНДИДАТ Д 5 <input type="checkbox"/> КАНДИДАТ Е 6 <input type="checkbox"/> КАНДИДАТ Ф	<input type="checkbox"/> СТРАНКА ЦРВЕНА 1 <input type="checkbox"/> КАНДИДАТ А 2 <input type="checkbox"/> КАНДИДАТ Б 3 <input type="checkbox"/> КАНДИДАТ С 4 <input type="checkbox"/> КАНДИДАТ Д 5 <input type="checkbox"/> КАНДИДАТ Е 6 <input type="checkbox"/> КАНДИДАТ Ф 7 <input type="checkbox"/> КАНДИДАТ Г 8 <input type="checkbox"/> КАНДИДАТ Н 9 <input type="checkbox"/> КАНДИДАТ И 10 <input type="checkbox"/> КАНДИДАТ Ј 11 <input type="checkbox"/> КАНДИДАТ К
<input type="checkbox"/> ПАРТИЈА ЉУБИЧАСТА 1 <input type="checkbox"/> КАНДИДАТ А	<input type="checkbox"/> СТРАНКА СМЕЂА 1 <input type="checkbox"/> КАНДИДАТ А 2 <input type="checkbox"/> КАНДИДАТ Б 3 <input type="checkbox"/> КАНДИДАТ С 4 <input type="checkbox"/> КАНДИДАТ Д 5 <input type="checkbox"/> КАНДИДАТ Е 6 <input type="checkbox"/> КАНДИДАТ Ф 7 <input type="checkbox"/> КАНДИДАТ Г 8 <input type="checkbox"/> КАНДИДАТ Н 9 <input type="checkbox"/> КАНДИДАТ И 10 <input type="checkbox"/> КАНДИДАТ Ј 11 <input type="checkbox"/> КАНДИДАТ К 12 <input checked="" type="checkbox"/> КАНДИДАТ М 13 <input checked="" type="checkbox"/> КАНДИДАТ Н 14 <input checked="" type="checkbox"/> КАНДИДАТ О	<input type="checkbox"/> СТРАНКА НАРАНЂАСТА 1 <input type="checkbox"/> КАНДИДАТ А 2 <input type="checkbox"/> КАНДИДАТ Б 3 <input type="checkbox"/> КАНДИДАТ С 4 <input type="checkbox"/> КАНДИДАТ Д 5 <input type="checkbox"/> КАНДИДАТ Е 6 <input type="checkbox"/> КАНДИДАТ Ф 7 <input type="checkbox"/> КАНДИДАТ Г 8 <input type="checkbox"/> КАНДИДАТ Н 9 <input type="checkbox"/> КАНДИДАТ И
<input type="checkbox"/> КОАЛИЦИЈА ЦРНА 1 <input type="checkbox"/> КАНДИДАТ А 2 <input type="checkbox"/> КАНДИДАТ Б 3 <input type="checkbox"/> КАНДИДАТ С 4 <input type="checkbox"/> КАНДИДАТ Д 5 <input type="checkbox"/> КАНДИДАТ Е 6 <input type="checkbox"/> КАНДИДАТ Ф 7 <input type="checkbox"/> КАНДИДАТ Г 8 <input type="checkbox"/> КАНДИДАТ Н 9 <input type="checkbox"/> КАНДИДАТ И	<input type="checkbox"/> СТРАНКА СЕВА 1 <input type="checkbox"/> КАНДИДАТ А 2 <input type="checkbox"/> КАНДИДАТ Б 3 <input type="checkbox"/> КАНДИДАТ С 4 <input type="checkbox"/> КАНДИДАТ Д 5 <input type="checkbox"/> КАНДИДАТ Е	<input type="checkbox"/> ПАРТИЈА РОЗА 1 <input type="checkbox"/> КАНДИДАТ А 2 <input type="checkbox"/> КАНДИДАТ Б 3 <input type="checkbox"/> КАНДИДАТ С 4 <input type="checkbox"/> КАНДИДАТ Д 5 <input type="checkbox"/> КАНДИДАТ Е 6 <input type="checkbox"/> КАНДИДАТ Ф 7 <input type="checkbox"/> КАНДИДАТ Г 8 <input type="checkbox"/> КАНДИДАТ Н 9 <input type="checkbox"/> КАНДИДАТ И 10 <input type="checkbox"/> КАНДИДАТ Ј 11 <input type="checkbox"/> КАНДИДАТ К 12 <input type="checkbox"/> КАНДИДАТ М 13 <input type="checkbox"/> КАНДИДАТ Н 14 <input type="checkbox"/> КАНДИДАТ О
<small>LISTA SE NASTAVLJA U SLJEDEĆEM STUPCU! ЛИСТА СЕ НАСТАВЉА У СЛЕДЕЋОЈ КОЛОНИ!</small>	<input type="checkbox"/> СТРАНКА БИЈЕЛА 1 <input type="checkbox"/> КАНДИДАТ А 2 <input type="checkbox"/> КАНДИДАТ Б 3 <input type="checkbox"/> КАНДИДАТ С 4 <input type="checkbox"/> КАНДИДАТ Д 5 <input type="checkbox"/> КАНДИДАТ Е 6 <input type="checkbox"/> КАНДИДАТ Ф 7 <input type="checkbox"/> КАНДИДАТ Г	КРАЈ ЛИСТЕ. КРАЈ ЛИСТЕ.

Primjer: Nevažeći glasački listić

2.5.3 BROJANJE GLASOVA SISTEMOM PROPORCIONALNE ZASTUPLJENOSTI

Radnja 1 — Utvrđivanje broja glasačkih listića u glasačkoj kutiji

Predsjednik biračkog odbora u Obrazac za zbirne rezultate — ZR (proporcionalna zastupljenost) upisuje broj potpisa sa Obrasca brojnog stanja BS.

Članovi biračkog odbora u timovima po dva člana broje po 25 glasačkih listića (duplo brojanje) i unakrsno ih postavljaju na radnu površinu. Na zadnjem svežnju je stiker (samoljepljivi papir u boji) sa brojem glasačkih listića u tom svežnju.

Predsjednik biračkog odbora prebroji unakrsne svežnjeve, pomnoži sa 25 i doda broj glasačkih listića sa stikera svežnju (**primjer**: ako postoji 10 svežnjeva, a na stikeru upisano 10, znači $10 \times 25 + 10 = 260$) i taj podatak se upisuje u rubriku navedenog Obrasca -“Broj glasačkih listića u glasačkoj kutiji”. Test tačnosti je razlika između broja potpisa i broja glasačkih listića u glasačkoj kutiji te ukoliko nema razlike, upiše se 0.

Radnja 2 — Ispisivanje naziva političkih subjekata na stikere

Jedan član biračkog odbora čita nazive političkih subjekata na glasačkom listiću, a drugi član biračkog odbora iste upisuje na stikere koje postavlja po radnoj površini, pazeći da budu dovoljno razmaknuti da se glasački listići prilikom razvrstavanja ne bi miješali. Kod upisivanja naziva političkih subjekata mogu se koristiti skraćeni nazivi.

Radnja 3 — Razvrstavanje glasačkih listića prema glasovima za političke subjekte

Svi članovi biračkog odbora tad uzimaju svežanj po svežanj glasačkih listića, okreću ih prema sebi, i glasački listić na kojem su birači označili politički subjekt, na bilo koji od tri validna načina, stavljaju pored stikera sa nazivom tog političkog subjekta.

Glasačke listiće koji su po njima nevažeći prilikom razvrstavanja, članovi biračkog odbora stavljaju pored predsjednika na radnoj površini. Ovom metodom se razvrstavaju glasački listići dok se svi ne razvrstaju. Predsjednik tad uzme dva stikera na koja napiše “ nevažeći-neoznačeni“, “nevažeći-ostali“.

Radnja 4 — Utvrđivanje nevažećih glasačkih listića

Predsjednik biračkog odbora uzima *jedan po jedan glasački listić*, vrši uvid u isti i pokazuje ga članovima biračkog odbora te zajedno odlučuju da li je glasački listić važeći ili ne (**primjer**: ako je glasački listić nevažeći zato što je prazan, a članovi biračkog odbora to potvrde, taj glasački listić će se staviti pored stikera “neoznačeni“; dok će se glasački listić koji je nevažeći jer je birač označio dva politička subjekta, glasački listić staviti pored stikera “nevažeći-ostali“).

Glasački listići bez posebne zaštite, koji nemaju otisak štambilja i potpis člana biračkog odbora, proglašavaju se nevažećim - ostalim glasačkim listićima, te se taj broj unosi u obrazac ZR – proporcionalna zastupljenost (Obrazac za zbirne rezultate).

Kad su svi listići razvrstani, predsjednik prebroji „nevažeće-neoznačene“ i broj upiše u Obrazac za zbrine rezultate - ZR, zatim prebroji „nevažeće-ostale“ i njihov broj upiše u isti obrazac. Nevažeće-neoznačene i nevažeće - ostale glasačke listiće predsjednik pakuje u kovertu i prema šemi pakovanja, kovertu odlaže u odgovarajuću vreću u boji.

Radnja 5 — Utvrđivanje broja glasova po kategorijama

Članovi biračkog odbora za svaki politički subjekt razvrstavaju glasačke listiće u tri kategorije:

- 1. kategorija glasačkih listića - na kojima su birači samo označili X u kvadratić ispred naziva političkog subjekta, (GPS)**
- 2. kategorija glasačkih listića na kojima su birači označili X ispred naziva političkog subjekta i stavili X u kvadratiće ispred 4 i više kandidata tog političkog subjekta, (4+)**
- 3. kategorija glasačkih listića - na kojima su birači označili X ispred naziva političkog subjekta i stavili X u kvadratiće ispred 3 i manje od 3 kandidata tog političkog subjekta (DO 3)**

Nakon toga, članovi biračkog odbora u timovima po dva člana broje glasačke listiće za svaku kategoriju tako što broje po 25 glasačkih listića (duplo brojanje).

Glasačke listiće pored stikera „GPS“ i „4+“ birački odbor gumicom veže u svežnjeve, a glasačke listiće pored stikera „DO 3“ stavlja unakrsno na radnu površinu.

Predsjednik zatim zbraja svežnjeve svake kategorije i upisuje broj listića za svaku kategoriju u obrazac Zapisnik i broju glasačkih listića po kategorijama, te nakon toga utvrđuje ukupan broj listića za svaku kategoriju te dobija ukupan broj listića za svakog političkog subjekta – i taj broj upisuje u Zapisnik o broju glasačkih listića po kategorijama – ZGLK.

BIRAČKI ODBOR NAKON TOGA PRISTUPA POSTUPKU IŠČITAVANJA GLASOVA PO KANDIDATIMA SAMO ZA KATEGORIJU GLASAČKIH LISTIĆA GDJE SU BIRAČI OZNAČILI 3 I MANJE OD 3 GLASA PO KANDIDATIMA “DO 3”

OBRATITI PAŽNJU NA POSEBNU RUBRIKU NAMIJENJENU GLASOVIMA ZA PREDSTAVNIKE NACIONALNIH MANJINA.

Primjer: Svežnjevi glasačkih listića po kategorijama
Primjer: Obrazac Zapisnika o broju glasačkih listića po kategorijama

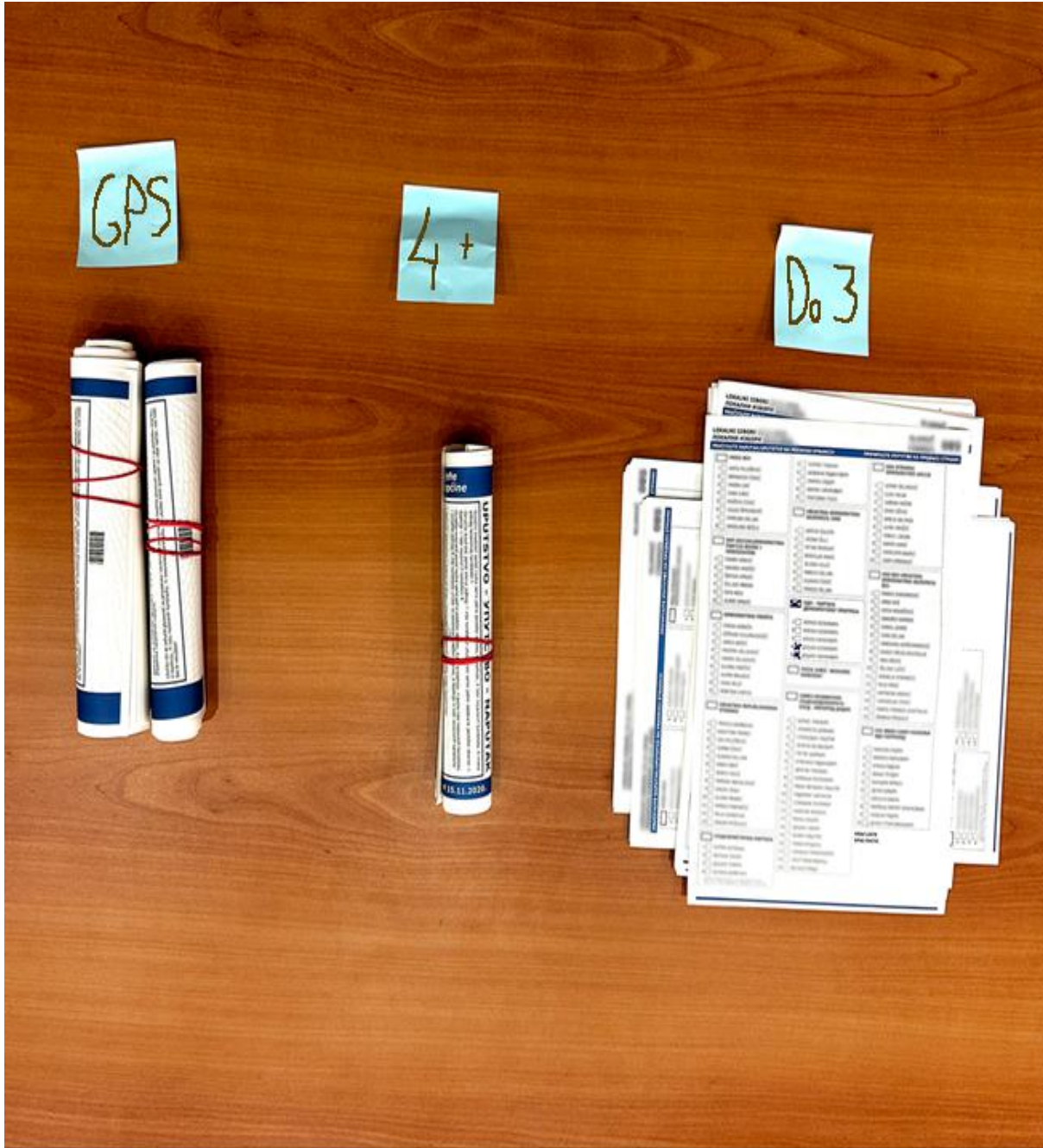

Zapisnik o broju glasačkih listića po kategorijama131024

(Broj biračkog mjesta)

(Potpis predsjednika BO)

<u>POKRET SOLIDARNOSTI</u> (Naziv političkog subjekta)		
<u>15</u> (Broj G.L. samo za PS)	+	<u>15</u> (Broj G.L. 4 i više kandidata)
		+
		<u>30</u> (Broj GL do tri kandidata)
<u>60</u> (Ukupan broj glasačkih listića, sabrati sve kategorije)		

<u>POKRET ZA JEDNAKOST</u> (Naziv političkog subjekta)		
<u>20</u> (Broj G.L. samo za PS)	+	<u>20</u> (Broj G.L. 4 i više kandidata)
		+
		<u>30</u> (Broj GL do tri kandidata)
<u>70</u> (Ukupan broj glasačkih listića, sabrati sve kategorije)		

<u>ZA BOLJE SUTRA</u> (Naziv političkog subjekta)		
<u>25</u> (Broj G.L. samo za PS)	+	<u>25</u> (Broj G.L. 4 i više kandidata)
		+
		<u>30</u> (Broj GL do tri kandidata)
<u>80</u> (Ukupan broj glasačkih listića, sabrati sve kategorije)		

OBRAZAC ZA ZBIRNE / ZBORJNE REZULTATE ZR (PROPORCIONALNA ZASTUPLJENOST) / ОБРАЗЦИ ЗА ЗБИРНЕ РЕЗУЛТАТЕ ЗР (ПРОПОРЦИОНАЛНА ЗАСТУПЉЕНОСТ)

ZR / ЗР

NAZIV OPĆINE НАЗИБ ОПШТИНЕ	SIFRA OPĆINE ЦИФРА ОПШТИНЕ	SIFRA BIRAČKOG MJESTA ЦИФРА БИРАЧКОГ МЈЕСТА
	131	131A024

	ZBIR/ZBORJ GLASOVA ЗБИР ГЛАСОВА
1) Укупан број пописа на избору из Централног бирачког списка / Средњег бирачког пописа (ред / редак 1 из Обрасца за бројно стање) Укупан број гласача на избору из Централног бирачког списка (ред 2 из Обрасца за бројно стање)	320
2) Број гласачких листица у бирачкој књизи Број гласачких листица у гласачкој књизи	320
3) Тест напосити / тососити Ред / редак 1 = ред / редак 2 : ако нису исти уписати разлику Тест тачности	0
A) Неважећи неозначени гласачки листици Неважећи неозначени гласачки листици	4
B) Неважећи остали гласачки листици Неважећи остали гласачки листици	6
C) Укупан број неважећих гласачких листица (ред / редак А + ред / редак В)	10
D1) Укупан број важећих гласача (политика странка, коалиција, листа независних / неовисних кандидата и независних кандидата) D2) Укупан број важећих гласача (национална мањина) D3) Укупан број важећих гласача (политичка странка, коалиција, листа независних кандидата или независних кандидата)	310
D) Укупан број важећих гласача (ред / редак D1 + ред / редак D2)	0
D) Укупан број важећих гласача (ред / редак D1 + ред / редак D2)	310
E) Укупан број свих гласачких листица (ред / редак C + ред / редак D) E) Укупан број свих гласачких листица (ред D1 + ред D)	320
F) Тест напосити / тососити Ред / редак E = ред / редак 2 : ако нису исти уписати разлику F) Тест тачности Ред E = ред 2, ако нису исти уписати разлику	0

Списак број гласачких подала за изабрана вјешта са неодреденим гласачким листицама (PROVIDNA VEĆA)								
Општина број гласачких подала са неодреденим гласачким листицама (ПРОВОЈДНА ВЕЋА)	BA	1	2	0	2	4	4	1
Списак број гласачких подала за изабрана вјешта са гласачким листицама – одговара листа (БОЈА ВРЕЋЕ У ЗАВИСНОСТИ ОД НВОА)	BA	1	2	0	2	4	4	1
Списак број гласачких подала са неодреденим гласачким листицама – одговара листа (БОЈА ВРЕЋЕ У ЗАВИСНОСТИ ОД НВОА)	BA	1	2	0	2	4	4	2
Списак број гласачких подала за изабрана вјешта са документацијом за Централни изборни комитет БиХ (PROVIDNA MAJNA)								
Списак број гласачких подала са неодреденим гласачким листицама (ПРОВОЈДНА МАЈНА)	BA	1	2	0	2	4	4	3

Popisnici se obavezuju da oni svojom amblemom obezbjeđuju adekvatnu količinu papira i/ili boje na vreme dobavljenu na vreme.

Zastupnici/ke se obavezuju da oni svojom amblemom obezbjeđuju adekvatnu količinu papira i/ili boje na vreme.

REGISTRIRANE ПРЕДСТАВНИЦИ	НАИМЕНОВАЊЕ ГЛАСАЧКИХ ПОДАЛА	ПОТПИС ПОТПИС	REGISTRIRANE ПРЕДСТАВНИЦИ	НАИМЕНОВАЊЕ ГЛАСАЧКИХ ПОДАЛА	ПОТПИС ПОТПИС
CLAN 1 ЧЛАН 1	SANDA SUBOTIĆ		CLAN 3 ЧЛАН 3	MUSTAFA LAKOVIĆ	
CLAN 2 ЧЛАН 2	VELJKO PETROVIĆ		CLAN 4 ЧЛАН 4	NEZHNA MUSTAFIĆ	
CLAN 3 ЧЛАН 3	TATIANA TRKOVIC		CLAN 5 ЧЛАН 5		

Primjer: Obrazac za zbirne rezultate ZR – proporcionalna zastupljenost

ЛОКАЛНИ ИЗБОРИ 06.10.2024. ГОДИНЕ / ЛОКАЛНИ ИЗБОРИ 06.10.2024. ГОДИНЕ

ОБРАЗАЦ ЗА ЗБИРНЕ / ЗБРОЈНЕ РЕЗУЛТАТЕ ЗА ПРОПОРЦИОНАЛНА ЗАСТУПЉЕНОСТ / ОБРАЗАЦ ЗА ЗБИРНЕ РЕЗУЛТАТЕ ЗА ПРОПОРЦИОНАЛНА ЗАСТУПЉЕНОСТ		ЗР / ЗР	
НАЗИВ ОРГСНЕ НАЗИВ ОПШТИНЕ	БРОЈ ГЛАСОВА	БРОЈ БИРАЧКОГ МЈЕСТА	БРОЈ БИРАЧКОГ МЈЕСТА
	131	131	131A024

РБ. РБ.	Политичка странка, коалиција, листа независних кандидата или независни кандидат	Број изабених гласова	Број важећих гласова		РБ. РБ.	Политичка странка, коалиција, листа независних кандидата или независни кандидат	Број изабених гласова
			1	2			
1	НАЈБЕЉА СТРАНКА ИКЦА - НСИ	-	-	6	0	1	
2	ПАРТИЈА ПРИВРЕДНИХ ПРОИЗВОЂАЧА	-	-	-	5	2	
3	СТРАНКА НЕЗАВИСНИХ КРИПТУЧАРА	-	1	1	5	3	
4	СТРАНКА ЗА НАЈБЕЉЕ И СВЕ ШТО ВОЉЕ НАЈБЕЉЕ	-	-	7	0	4	
5	КАНДИДАТ А - НЕЗАВИСНИ КАНДИДАТ	-	-	-	0	5	
6	СТРАНКА ПЛАТЕЛИСТА НАМЈАЛАТИЧАРА И СКУПЉАЧА САЉЕТА	-	-	-	0	6	
7	СТРАНКА ЛИЉСКИХ РАДНИКА	-	-	6	0	7	
8	КОНЗЕРВАТИВНО НАУЧНА ПАРТИЈА	-	-	-	0	8	
9	ГРАЂАНСКА ДЈЕЉА СТРАНКА	-	-	-	0	9	
10	СПОРТСКА СТРАНКА БОСНЕ И ХЕРЦЕГОВИНЕ	-	-	-	0	10	
11	НИЈЕ СВЕЈЕДНО	-	-	-	0	11	
12	ДР - ДЕМОКРАТСКИ ДИПОЛОЈВЦИ	-	-	-	0	12	
13						13	
14						14	
15						15	
16						16	
17						17	

Република Српска
 Федерација Босне и Херцеговине
 Општина Велика Крпачица

ИМЕ И ПРЕЗИМЕ (ИЛИ НАЗИВ СТРАНКА)	ПОТРС	ИМЕ И ПРЕЗИМЕ (ИЛИ НАЗИВ СТРАНКА)	ПОТРС	ИМЕ И ПРЕЗИМЕ (ИЛИ НАЗИВ СТРАНКА)	ПОТРС
ВЕЛИКО ПЕТРОВИЋ	ДП	ТАЈЈАНА ТРПКОВИЋ	ДП	НЕЗИЈА МУСТАФИЋ	ДП
SANDA SUBOTIĆ	ДП	MUSTAFALAKOVIĆ	ДП		

Primjer: Obrazac za zbirne rezultate ZR – proporcionalna zastupljenost

Radnja 6 — Brojanje glasova po kandidatima

Nakon što je u prvom krugu završeno brojanje glasova po političkim subjektima slijedi brojanje u drugom krugu po kandidatima.

- Brojanje glasova po kandidatima vrše četiri člana biračkog odbora, jedan član je čitač, a drugi vrši nadzor čitača (kontrolor čitanja). Dva člana biračkog odbora (evidentičari) pojedinačno-svako za sebe, koristi po jedan pomoćni obrazac za drugi krug brojanja glasova po kandidatima i neovisno jedan od drugog upisuju glasove u pomoćni obrazac za drugi krug brojanja glasova po kandidatima.
- Pritom, prvi čitač uzima svežnjeve s glasačkim listićima pored stikera „DO 3“ i naglas čita **redne brojeve** kandidata tog političkog subjekta, kod kojih su birači u kvadratić ispred njihovog imena stavljali X.
- Drugi član biračkog odbora prati da li čitač ispravno čita redne brojeve sa glasačkog listića – za kandidate ispred kojih su birači stavljali oznaku X - *kontrolor čitanja*.
- Evidentičari nezavisno, svaki broj evidentiraju crticom pored rednog broja kandidata koje izgovara čitač (vidi sliku crtica u grupama po 5). U gornjem dijelu kolone napisan naziv političke stranke kojoj kandidati pripadaju.

Evidentiranje u pomoćni obrazac



Radnja 7 — Sumiranje crtica po redovima

Kad čitač pročita sve brojeve sa svih glasačkih listića iz jednog svežnja, evidentičari u koloni zbir upisuju ukupan broj crtica u svakom.

Radnja 8 — Kontrola evidentiranja

- Evidentičari upoređuju upisane rezultate iz kolone zbir na način, da jedan evidentičar čita, a drugi provjerava rezultate u svom pomoćnom obrascu. Rezultati u oba pomoćna obrasca moraju biti identični.
- Istim postupkom se čitaju svi naredni svežnjevi.
- Na kraju evidentičari sabiru sve brojeve iz kolone „Zbir“ i ukupan rezultat upisuju u krajnju kolonu koja nosi oznaku „Ukupno“. Perforirani format pomoćnog obrasca omogućava lako presavijanje i brojanje kolona „ukupno“ sa svakog lista.

Radnja 9 — Sumiranje kompletnih rezultata isčitavanja za jednu političku stranku i unos rezultata iz pomoćnog obrasca u obrazac za zbirne rezultate ZR - proporcionalna zastupljenost

- Nakon što su na isti način izbrojani svi glasovi iz svih svežnjeva, evidentičari u koloni „ukupno“ utvrđuju zbir svih brojeva po kolonama.
- Ukoliko je ostalo praznih kolona koje nisu popunjene evidentičari iste precrtavaju.
- Za političke subjekte koji nisu dobili glasove, predsjednik BO u rubrike za glasove kandidata upisuje tri crtice i nulu (- - - 0).
- Predsjednik sve ukupne rezultate za političke subjekte i kandidate unosi u obrazac za zbirne rezultate ZR – proporcionalna zastupljenost.

Primjer pravilno popunjenog obrasca za zbirne rezultate – ZR - proporcionalna zastupljenost po kandidatima u okviru političkog subjekta

Помоћни образац за бројање

1

Број кандидата	Политичка странка, коалиција или листа независних кандидата		Број кандидата	Политичка странка, коалиција или листа независних кандидата		Број кандидата	Политичка странка, коалиција или листа независних кандидата		Број кандидата	Политичка странка, коалиција или листа независних кандидата		Број кандидата	УКУПНО
	Гласови	Збир		Гласови	Збир		Гласови	Збир		Гласови	Збир		
1		11		10								1	21
2		20		13								2	33
3		10		7								3	17
4		3		3								4	6
5		0		1								5	1
6		0		0								6	0
7		22		13								7	35
8		5		9								8	14
9		8		9								9	17
10												10	
11												11	
12			+									12	
13												13	
14												14	
15												15	
16												16	
17												17	
18												18	
19												19	
20												20	
21												21	
22												22	
23												23	
24												24	
25												25	
26												26	
27												27	
28												28	
29												29	
30												30	
31												31	
32												32	
33												33	
34												34	
35												35	
36												36	
37												37	
38												38	
39												39	

↑
ПРЕСАВИТИ ОВДЈЕ

LOKALNI IZBORI 06.10.2024. GODINE / ЛОКАЛНИ ИЗБОРИ 06.10.2024. ГОДИНЕ

OBRAZAC ZA ZBIRNE / ZBORNE REZULTATE ZR (PROPORCIONALNA ZASTUPLJENOST) / ОБРАЗЦА ЗА ЗБИРНЕ РЕЗУЛТАТЕ ЗР (ПРОПОРЦИОНАЛНА ЗАСТУПЛЈЕНОСТ)

ZR / ЗР

NAZIV OPĆINE НАЗИБ ОПШТИНЕ	SIFRA OPĆINE ИДНФРА ОПШТИНЕ		SIFRA BIRACKOG MJESTA ИДНФРА БИРАЧКОГ МЈЕСТА	
		131		131A024

Glasovi za / Glasova za:	-	-	6	0
--------------------------	---	---	---	---

KANDIDAT A – NEZAVISNI KANDIDAT

RR PB.	Kandidat Кандидат	Broj važećih glasova Број важећих гласова		
1	KANDIDAT A – NEZAVISNI KANDIDAT	-	2	0
2				
3				
4				
5				
6				
7				
8				
9				
10				
11				
12				
13				
14				
15				
16				
17				
18				
19				

Glasovi za / Glasova za:	-	-	-	5
--------------------------	---	---	---	---

STRANKA FILATELISTA NIMIZATICARAI
СКРУПЛАЦА САЛВЕТА

RR PB.	Kandidat Кандидат	Broj važećih glasova Број важећих гласова		
1	KANDIDAT A	-	-	0
2	KANDIDAT B	-	-	2
3	KANDIDAT C	-	-	0
4	KANDIDAT D	-	-	0
5	KANDIDAT E	-	-	0
6	KANDIDAT F	-	-	0
7				
8				
9				
10				
11				
12				
13				
14				
15				
16				
17				
18				
19				

Glasovi za / Glasova za:	-	1	1	5
--------------------------	---	---	---	---

STRANKA LUDSKIH RADNIKA

RR PB.	Kandidat Кандидат	Broj važećih glasova Број важећих гласова		
1	KANDIDAT A	-	1	0
2	KANDIDAT B	-	9	2
3	KANDIDAT C	-	4	6
4	KANDIDAT D	-	-	0
5	KANDIDAT E	-	-	0
6	KANDIDAT F	-	1	0
7	KANDIDAT G	-	-	0
8	KANDIDAT H	-	9	4
9	KANDIDAT I	-	6	4
10	KANDIDAT J	-	2	7
11	KANDIDAT K	-	-	0
12	KANDIDAT M	-	1	1
13	KANDIDAT N	-	1	0
14	KANDIDAT O	-	-	5
15				
16				
17				
18				
19				

Glasovi za / Glasova za:	-	-	7	0
--------------------------	---	---	---	---

KONZERVATIVNO NAĐONNA PARTIJA

RR PB.	Kandidat Кандидат	Broj važećih glasova Број важећих гласова		
1	KANDIDAT A	-	-	2
2	KANDIDAT B	-	-	1
3	KANDIDAT C	-	-	1
4	KANDIDAT D	-	-	4
5	KANDIDAT E	-	-	1
6				
7				
8				
9				
10				
11				
12				
13				
14				
15				
16				
17				
18				
19				

Preporučuje se kandidiranje da svi birajući građani
odgovorno odaberu kandidata / birajućeg na ovom
Biračkom mjestu.

Заступајући да се кандидирају сви бирајући грађани
одговорно одaberу кандидата / бирајућег на овом
Бирачком мјесту.

PREDSJEDNIK ПРЕДСЈЕДНИК	IME I PREZIME (UKAZANO SLOVIMA) ИМЕ И ПРЕЗИМЕ (УКАЗАНО СЛОВИМА)	POTPIŠ ПОТПИС	GLAS ГЛАС 1	IME I PREZIME (UKAZANO SLOVIMA) ИМЕ И ПРЕЗИМЕ (УКАЗАНО СЛОВИМА)	POTPIŠ ПОТПИС	GLAS ГЛАС 2	IME I PREZIME (UKAZANO SLOVIMA) ИМЕ И ПРЕЗИМЕ (УКАЗАНО СЛОВИМА)	POTPIŠ ПОТПИС	GLAS ГЛАС 3	IME I PREZIME (UKAZANO SLOVIMA) ИМЕ И ПРЕЗИМЕ (УКАЗАНО СЛОВИМА)	POTPIŠ ПОТПИС	GLAS ГЛАС 4	IME I PREZIME (UKAZANO SLOVIMA) ИМЕ И ПРЕЗИМЕ (УКАЗАНО СЛОВИМА)	POTPIŠ ПОТПИС	GLAS ГЛАС 5
	VELJKO PETROVIĆ			TATJANA TRPKOVIĆ			MUSTAFA LAKOVIĆ			NEZHANA MUSTAFIĆ					
	SANDA SUBOTIĆ														

Izuzetno od prethodno opisane procedure, na biračkom mjestu sa tri člana biračkog odbora, jedan član biračkog odbora čita redne brojeve kandidata ispred kojih su birači u okviru tog političkog subjekta stavljali oznaku, a dva člana biračkog odbora svaki za sebe u svoj Pomoćni obrazac za drugi krug brojanja glasova po kandidatima upisuju uspravne crtice.

2.6 PAKOVANJE IZBORNOG MATERIJALA

Poslije završenog brojanja glasova za kandidate političkih subjekata i upisanih rezultata, birački odbor pakuje izborni materijal.

U tu svrhu birački odbor će dobiti **kartonsku kutiju**, te **određeni broj vreća u bojama** koje su dijelom transparentne da bi se vidio njihov sadržaj (plave, sive, tamno plave, svijetlo plave, žute...) zavisno od nivoa koji se pakuje (načelnik ili općinsko vijeće), te vrste biračkog mjesta (crvene – BM za glasanje u odsustvu, narandžaste – BM za glasanje mobilnim timom, zelene – BM za glasanje na nepotvrđenim). U ove vreće se pakuju prebrojani važeći i nevažeći glasački listići koji moraju biti uvezani gumicom po političkim subjektima, kao i plave kopije ZR obrazaca (rezultata s biračkog mjesta po nivoima).

Osim toga za pakovanje izbornog materijala koristit će se **veće i manje providne vreće**.

Veće providne vreće služe za pakovanje neiskorištenih i oštećenih glasačkih listića, koji moraju biti razdvojeni u različitim vrećama po nivoima vlasti (npr. u jednu vreću se pakuju neiskorišteni i oštećeni listići za nivo gradonačelnika/načelnika, a u drugu isti listići za nivo Općinsko vijeće /Skupština općine (SO/OV).

Manja providna vreća se koristi za pakovanje Izvoda iz Centralnog biračkog spiska, PDL obrazaca (iskorišteni obrasci „pomoć drugog lica“) i originalni Zapisnik o radu biračkog odbora.

Pri tom će ovi materijali biti najprije odloženi u koverta koje se također dostavljaju u različitim formatima, sa oznakom boje na poleđini i upisanim sadržajem koji pripada pojedinoj koverti.

Sasvim mala prozirna vrećica PLD vrećica se koristi za pakovanje štambilja i ista se predaje izornoj komisiji.

U kartonsku kutiju se pakuju zapečaćene vreće u bojama, te veće providne vreće sa iskorištenim i neiskorištenim glasačkim listićima. Uz ovaj materijal u kutiju se pakuju i pomoćni obrasci za drugi krug brojanja po kandidatima. Ova kutija se mora zatvoriti i na nju upisati broj biračkog mjesta.

VREĆA SE PEČATI NA NAČIN DA SE PLASTIČNI PEČAT PROVUČE KROZ OTVORE NA GORNJEM DIJELU VREĆE I PEČAT ZATVORI, A ISPOD PEČATA VREĆU OBLIJEPITI SAMOLJEPLJIVOM TRAKOM.

KARTONSKA KUTIJA SE ZAJEDNO SA PROVIDNOM MANJOM VREĆOM KAO I PLD VREĆICOM SA ŠTAMBILJEM I KOVERTAMA SA KOPIJAMA OBRAZACA ZA CIK BIH I OIK/GIK, NAJKASNIJE 12 SATI NAKON ZATVARANJA BIRAČKOG MJESTA, DOSTAVLJAJU IZBORNOJ KOMISIJI OSNOVNE IZBORNE JEDINICE.

Općinska izborna komisija, po preuzimanju izbornog materijala, iz koverata sa obrascima za Centralnu izbornu komisiju Bosne i Hercegovine uzima obrasce, zatim izuzima originalne stranice, te spomenute pakuje u za to namijenjene registratore.

Obrasci:

Original (za CIK BiH); crvena kopija (za Predsjednika biračkog odbora), zelena kopija (za Predsjednika izborne komisije) se pakuju u za to namijenjene koverte koje u bojama na poleđini imaju evidentiran sadržaj koji im pripada, dok se žuta kopija izlaže na biračkom mjestu radi uvida javnosti.

Redovna biračka mjesta

Na svim redovnim biračkim mjestima se svi prebrojani važeći i nevažeći glasački listići pakuju u plave i sive vreće.

Plava vreća sadrži sve prebrojane važeće i nevažeće glasačke listiće za nivo općinsko vijeće/skupština općine (OV/SO), a siva vreća prebrojane važeće i nevažeće listiće za nivo načelnika/gradonačelnika. Svi listići jednog političkog subjekta moraju biti uvezani gubicama.

U ove iste vreće je neophodno zapakovati kovertu sa plavom kopijom obrasca ZR - većinski glas za načelnika/gradonačelnika (u sivu vreću) i kovertu sa plavom kopijom obrasca ZR - proporcionalna zastupljenost za OV/SO (u plavu vreće).

Vreće moraju da se zapečate i na njima napiše broj biračkog mjesta (marker flomasterom). Vreće je potrebno zapečatiti plastičnim pečatima.

U veće providne vreće se pakuje sav neiskorišteni izborni materijal (neiskorišteni i oštećeni glasački listići) za svaki nivo (OV/SO i nivo načelnik/gradonačelnik). Oštećeni listići se prije toga odlažu u kovertu koja je namijenjena za njih.

U manju providnu vreću se pakuje: original Zapisnika o radu biračkog odbora, Centralni birački spisak koji se prije toga odlaže u kovertu „Izvod iz Centralnog biračkog spiska – ne otvaraj „, i svi PDL (pomoć drugog lica) obrasci koji su korišteni.

U kartonsku kutiju se na kraju pakuju plava, siva, i dvije providne vreće zajedno sa pomoćnim obrascima za drugi krug brojanja po kandidatima. Ova kutija se mora zatvoriti, na nju upisati broj biračkog mjesta, te je zajedno sa providnom manjom vrećom koja sadrži PLD vrećicu sa štambiljem i koverte sa kopijama obrazaca za CIK BiH i OIK/GIK **se najkasnije 12 sati nakon zatvaranja biračkog mjesta dostavljaju izornoj komisiji osnovne izborne jedinice.**

Četiri koverte za CIK BiH sadrže: 1. Originalni obrazac ZR većinski glas, 2. Original obrazac ZR proporcionalna zastupljenost, 3. Originalni obrazac brojnog stanja, i 4. Original Zapisnik o glasačkim listićima po kategorijama - ZGLK).

Zelena koverta za predsjednika izborne komisije sadrži: zelenu kopiju Obrasca brojnog stanja, zelena kopije obrasca Zapisnik o radu biračkog odbora, zelena kopija obrazaca ZR

većinski glas i otvorena lista proporcionalne zastupljenosti, i zelena kopija Zapisnika o glasačkim listićima po kategorijama – ZGLK.

Grad Istočno Sarajevo

U općinama koje pripadaju gradu Istočno Sarajevo (Istočno Ilidža, Trnovo RS, Pale RS Sokolac, Istočno Novo Sarajevo, Istočni Stari Grad), osim sive i plave vreće, postoji i žuta sa prebrojanim važećim i nevažećim glasačkim listićima za listiće za gradonačelnika Grada Istočnog Sarajeva, tako da će biti potrebno pripremiti i poseban originalni ZR obrazac - većinski glas za gradonačelnika, koji se dostavlja u posebnoj koverti za CIK BiH, a zelenu kopiju tog obrasca za nivo gradonačelnika grada Istočno Sarajevo, upakovati u kovertu za Predsjednika Izborne komisije, u zelenu kopiju ZR obrasca većinski glas za načelnika.

Brčko Distrikt BiH

Birački odbor u Brčko Distriktu BiH će imati samo jednu plavu vreću jer se u Brčko Distriktu BiH gradonačelnik ne bira direktno na izborima, te će izostati i obrasci neophodni za nivo načelnik/gradonačelnik.

Mostar

U Mostaru birački odbor pakuje materijal u jednu svijetlo plavu vreću, koja sadrži važeće i nevažeće glasačke listiće za Gradsku izbornu jedinicu Grada Mostara (199) i jednu tamno plavu vreću, koja sadrži važeće i nevažeće glasačke listiće za izborne jedinice gradskog područja (od 151-156).

Važno: Obavezno upisati broj biračkog mjesta na kartonsku kutiju i sve vreće.

NAKON UTVRĐIVANJA REZULTATA GLASANJA I PAKOVANJA IZBORNOG MATERIJALA NA NAČIN KAKO JE TO PROPISANO, BIRAČKI ODBOR ODMAH, A NAJKASNIJE 12 SATI NAKON ZATVARANJA BIRAČKOG MJESTA, IZBORNI MATERIJAL DOSTAVLJA IZBORNOJ KOMISIJI. IZBORNA KOMISIJA PRI PREUZIMANJU IZBORNOG MATERIJALA OD BIRAČKOG ODBORA PROVJERAVA DA LI JE IZBORNI MATERIJAL SPAKOVAN NA PROPISAN NAČIN I POTVRĐUJE PRIJEM U PRIMOPREDAJNOM OBRASCU IZBORNOG MATERIJALA BO-İK.

ŠEMA 1a PAKOVANJE IZBORNOG MATERIJALA ZA REDOVNO BIRAČKO MJESTO

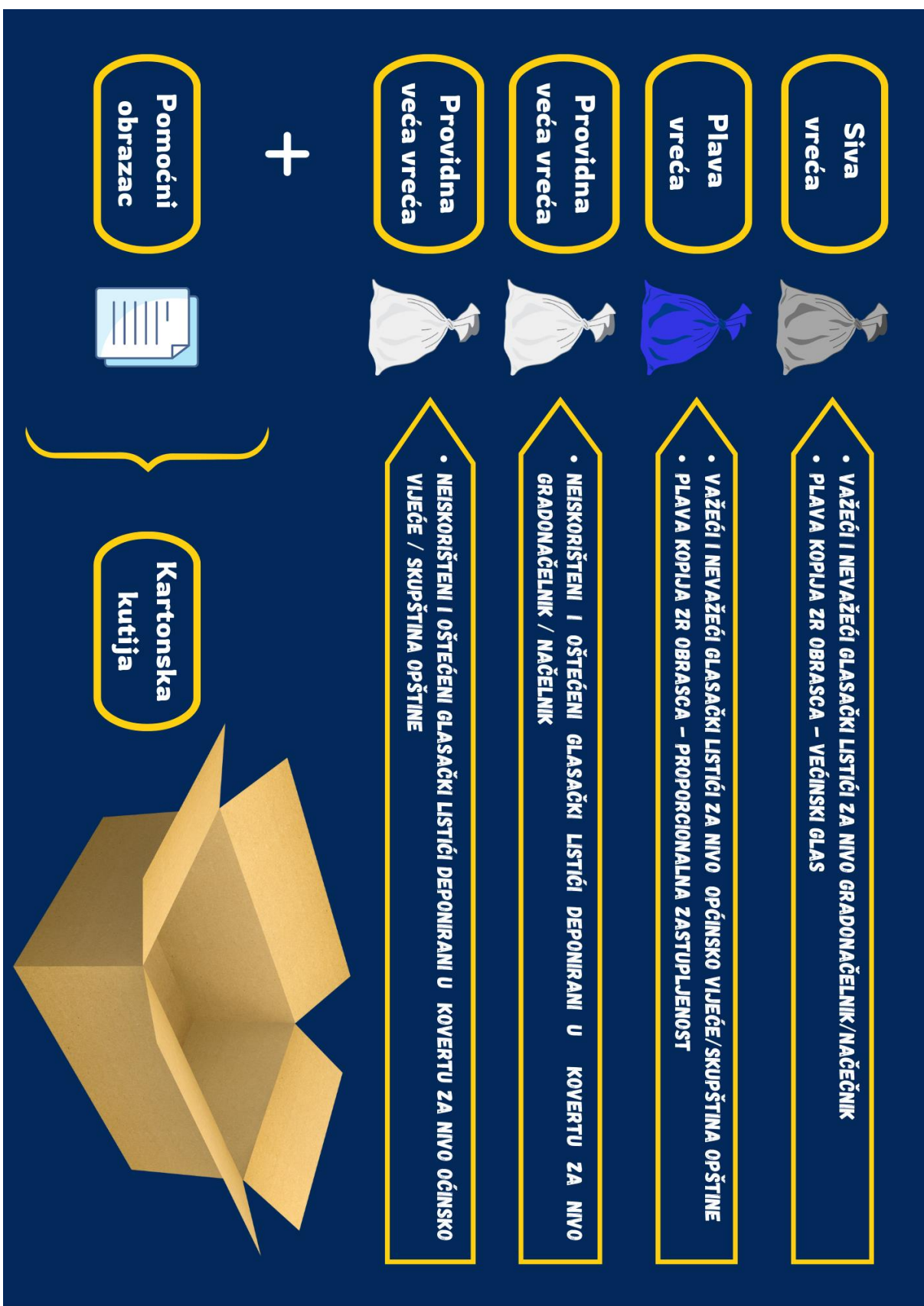

MANJA PROVIDNA VREĆA

- originalni zapisnik o radu biračkog odbora
- izvodi iz centralnog biračkog spiska s natpisom - ne otvaraj! deponiran u kovertu
- PDL obrazac - ako se koristio

PLD VREĆICA SA ŠTAMBILOM

POSEBNE KOVERTE ZA CENTRALNU IZBORNU KOMISIJU BIH

- original obrazac brojnog stanja
- original obrazac za zbirne rezultate ZR - većinski glas za gradonačelnika/načelnika
- original obrazac za zbirne rezultate ZR - proporcionalna zastupljenost za općinsko/gradsko vijeće
- original zapisnik o glasačkim listićima po kategorijama - ZGLK

ZELENA KOVERTA ZA PREDSEDJEDNIKA IZBORNE KOMISIJE

- zelena kopija obrasca brojnog stanja
- zelene kopije obrazaca za zbirne rezultate ZR - većinski glas i proporcionalna zastupljenost
- zelena kopija zapisnika o broju glasačkih listića po kategorijama - ZGLK
- zelena kopija zapisnika o radu biračkog odbora

**CRVENA KOVERTA ZA PREDSEDJEDNIKA BIRAČKOG ODBORA
(KOJU ZADRŽAVA KOD SEBE)**

- crvena kopija obrasca brojnog stanja
- crvena kopija zapisnika o broju glasačkih listića po kategorijama - ZGLK
- crvene kopije obrazaca za zbirne rezultate ZR - većinski glas i proporcionalna zastupljenost

**ŽUTA KOPIJA OBRAZACA SE
IZLAŽE NA VIDLJIVOM MJESTU
NA BIRAČKOM MJESTU**

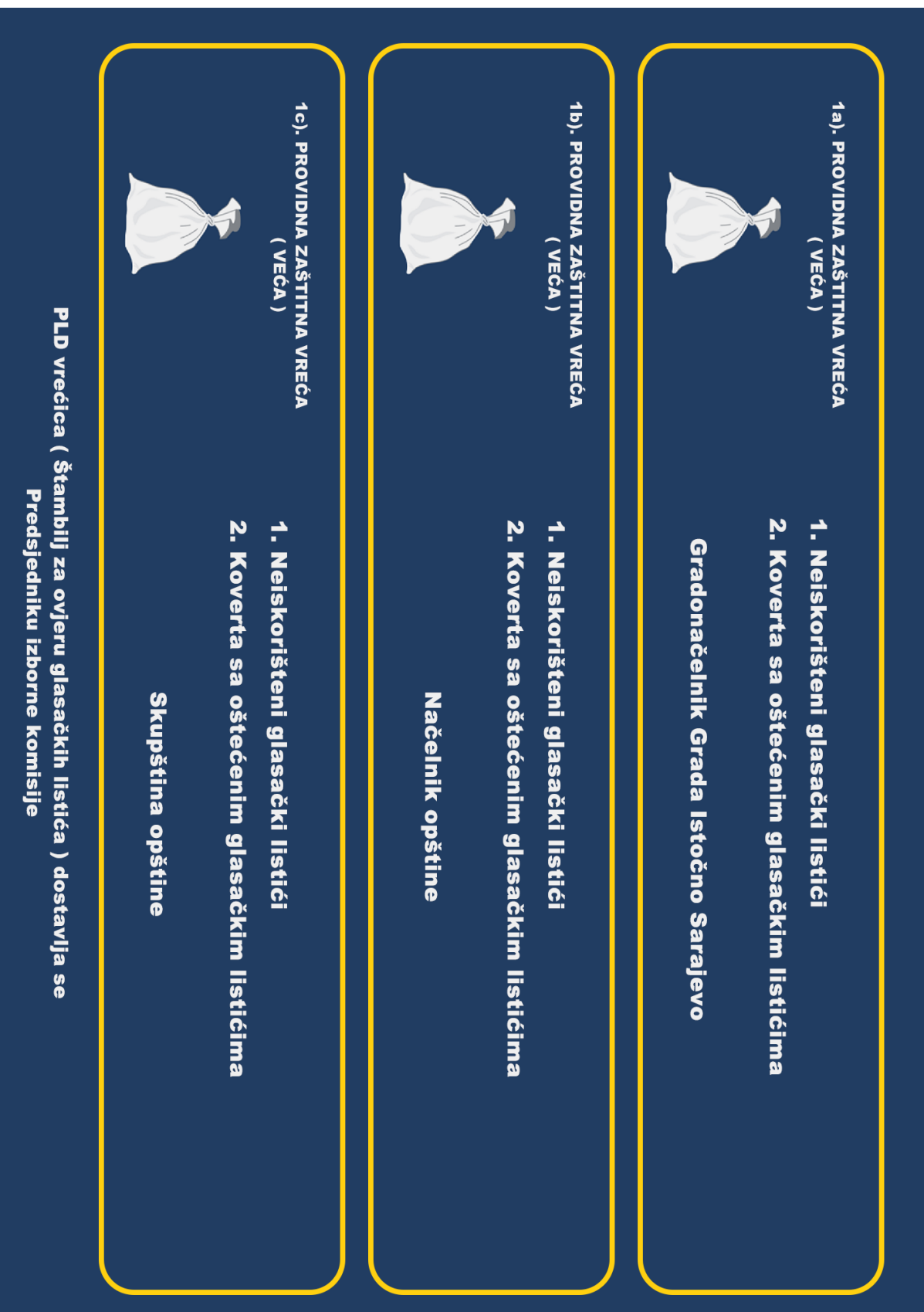

2a. ŽUTA ZAŠTITNA VREĆA



1. Prebrojani važeći i nevažeći glasački listići
 2. Koverta sa Obrascem za zbirne rezultate ZR - većinski glas (plava kopija)
- Gradonačelnik grada / Načelnik opštine

2b. SIVA ZAŠTITNA VREĆA



1. Prebrojani važeći i nevažeći glasački listići
 2. Koverta sa Obrascem za zbirne rezultate ZR - većinski glas (plava kopija)
- Gradonačelnik grada / Načelnik opštine

2c. PLAVA ZAŠTITNA VREĆA



1. Prebrojani važeći i nevažeći glasački listići
 2. Koverta sa Obrascem za zbirne rezultate ZR - proporcionalna zastupljenost (plava kopija)
- Skupština grada / opštine



1. Providna zaštitna vreća za nivo Gradonačelnika grada Istočno Sarajevo
2. Providna zaštitna vreća za nivo Načelnika opštine
3. Providna zaštitna vreća za nivo Skupštine opštine
4. Žuta zaštitna vreća
5. Siva zaštitna vreća
6. Plava zaštitna vreća
7. Knjige pomoćnih obrazaca

**KOVERTA ZA PREDSJEDNIKA
BIRAČKOG ODBORA**



1. Obrazac brojnog stanja (crvena kopija)
2. Obrazac za zbirne rezultate ZR - većinski glas za nivoe Gradonačelnika grada Istočno Sarajevo, Načelnik opštine (crvena kopija)
3. Obrazac za zbirne rezultate ZR - proporcionalna zastupljenost (crvena kopija)
4. Zapisnik o broju glasačkih listića po kategorijama (ZGLK) (crvena kopija)

**KOVERTA ZA PREDSJEDNIKA
IZBORNE KOMISIJE**



1. Obrazac brojnog stanja (zelena kopija)
2. Obrazac za zbirne rezultate ZR - većinski glas za nivoe Gradonačelnika grada Istočno Sarajevo, Načelnik opštine (zelena kopija)
3. Obrazac za zbirne rezultate ZR - proporcionalna zastupljenost (zelena kopija)
4. Zapisnik o radu biračkog odbora (zelena kopija)
5. Zapisnik o broju glasačkih listića po kategorijama (ZGLK) (zelena kopija)

**KOVERTA A3 ZA CIK BIH
(za svaki nivo po jedna)**



1. Original Obrascas brojnog stanja
2. Original Obrascas za zbirne rezultate ZR - većinski glas za nivoe Gradonačelnika grada Istočno Sarajevo, Načelnik opštine
3. Original Obrascas za zbirne rezultate ZR - proporcionalna zastupljenost
4. Original Zapisnika o broju glasačkih listića po kategorijama (ZGLK)

**PROVIDNA ZAŠTITNA
VREĆA (MANJA)**



1. Koverta sa Izvodom iz Centralnog biračkog spiska i PDL obrascem (ako se koristio)
2. Original Zapisnika o radu biračkog odbora

ŠEMA PAKOVANJA/PĀKIRANJA IZBORNOG MATERIJALA NA REDOVNOM BIRAČKOM MJESTU-BRČKO DISTRIKT BIH

UPAKOVATI/UPAKIRATI ODMAH PO ZATVARANJU BIRAČKOG MJESTA (PRIJE BROJANJA GLASAČKIH LISTIĆA)

**1a). Providna zaštitna vreća
(veća)**



1. Neiskorišteni glasački listići
2. Koverta sa oštećenim glasačkim listićima

SKUPŠTINA BRČKO DISTRIKTA BIH

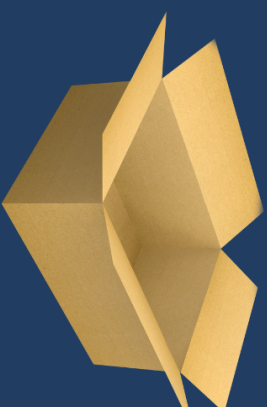

**1b). Plava zaštitna vreća
(veća)**



- Izborni materijal koji je potrebno upakovati u vreću
1. Prebrojani važeći i nevažeći glasački listići
 2. Koverta sa Obrascem za zbirne rezultate ZR proporcionalna zastupljenost (plava kopija)

SKUPŠTINA BRČKO DISTRIKTA BIH

Izborni materijal koji je potrebno upakovati u kutiju

1. Providna zaštitna vreća za nivo Skupštine Brčko distrikta BIH
2. Plava zaštitna vreća
3. Knjige pomoćnih Obrazaca

KOVERTA ZA PREDSDJEDNIKA BIRAČKOG ODBORA



1. Obrazac brojnog stanja (crvena kopija)
2. Obrazac za zbirne rezultate ZR proporcionalna zastupljenost (crvena kopija)
3. Zapisnik o broju glasačkih listića po kategorijama ZGLK (crvena kopija)

KOVERTA ZA PREDSDJEDNIKA IZBORNE KOMISIJE/POVJERENSTVA



1. Obrazac brojnog stanja (zelena kopija)
2. Obrazac za zbirne rezultate ZR proporcionalna zastupljenost (zelena kopija)
3. Zapisnik o radu biračkog odbora (zelena kopija)
4. Zapisnik o broju glasačkih listića po kategorijama ZGLK (zelena kopija)

KOVERTE A3 ZA CENTRALNU IZBORNU KOMISIJU BIH/SREDIŠNJE IZBORNO POVJERENSTVO



1. Original Obrascica brojnog stanja
2. Original Obrascica za zbirne rezultate ZR proporcionalna zastupljenost
3. Original Zapisnika o broju glasačkih listića po kategorijama (ZGLK)

PROVIDNA ZAŠTITNA VREĆA (MANJA)



1. Koverta sa izvodom iz Centralnog biračkog spiska/izvatkom iz Središnjeg biračkog popisa i PDL obrascem (ako se koristio)
2. Original Zapisnika o radu biračkog odbora

PLD vrećica (Štambliji za ovjeru glasačkih listića) dostavlja se Predsjedniku izborne komisije/povjerenstva

ŠEMA PAKOVANJA/PAKIRANJA IZBORNOG MATERIJALA NA REDOVNOM BIRAČKOM MJESTU U GRADU MOSTARU LOKALNI IZBORI

1a. PROVIDNA ZAŠTITNA VREĆA (VEĆA)



1. Neiskorišteni glasački listići
2. Koverta sa oštećenim glasačkim listićima

GRADSKA IZBORNA JEDINICA 199

1b. PROVIDNA ZAŠTITNA VREĆA (VEĆA)



1. Neiskorišteni glasački listići
2. Koverta sa oštećenim glasačkim listićima

IZBORNA JEDINICA GRADSKOG PODRUČJA 151-156

2a. SVIJETLO PLAVA ZAŠTITNA VREĆA



1. Prebrojani važeći i nevažeći glasački listići
2. Koverta sa Obrascem za zbirne rezultate ZR proporcionalna zastupljenost (plava kopija)

GRADSKA IZBORNA JEDINICA 199

2b. PLAVA ZAŠTITNA VREĆA



1. Prebrojani važeći i nevažeći glasački listići
2. Koverta sa Obrascem za zbirne rezultate ZR proporcionalna zastupljenost (plava kopija)

IZBORNA JEDINICA GRADSKOG PODRUČJA 151-156

IZBORNI MATERIJAL KOJI JE POTREBNO UPAKOVATI U KUTIJU

3). Kartonska kutija

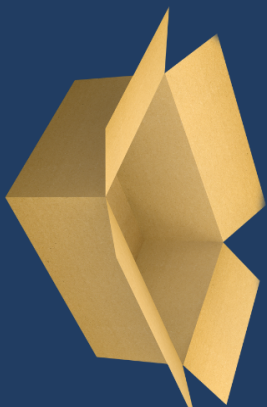

- 1. Providna zaštitna vreća za nivo Gradske izborne jedinice 199 (1a.)**
- 2. Providna zaštitna vreća za nivo izborne jedinice Gradskog područja 151-156 (1b.)**
- 3. Plava zaštitna vreća (2a.)**
- 4. Svijetlo plava zaštitna vreća (2b.)**
- 5. Knjižice pomoćnih Obrazaca**

KOVERTA ZA PREDSJEDNIKA BIRAČKOG ODBORA



1. Obrazac brojnog stanja (crvena kopija)
2. Obrazac za zbirne rezultate ZR proporcionalna zastupljenost za nivoe 199, 151-156 (crvena kopija)
3. Zapisnik o broju glasačkih listića po kategorijama ZGLK (crvena kopija)

KOVERTA ZA PREDSJEDNIKA IZBORNE KOMISIJE/POVJERENSTVA



1. Obrazac brojnog stanja (zelena kopija)
2. Obrazac za zbirne rezultate ZR proporcionalna zastupljenost za nivoe 199, 151-156 (zelena kopija)
3. Zapisnik o radu biračkog odbora (zelena kopija)
4. Zapisnik o broju glasačkih listića po kategorijama ZGLK (zelena kopija)

KOVERTA A3 ZA CENTRALNU IZBORNU KOMISIJU BIH/SREDIŠNJE IZBORNO POVJERENSTVO (ZA SVAKI NIVO/RAZINU PO JEDNA)



1. Original Obrascas brojnog stanja
2. Original Obrascas za zbirne rezultate ZR proporcionalna zastupljenost za nivoe 199, 151-156
3. Original Zapisnika o broju glasačkih listića po kategorijama (ZGLK)

PROVIDNA ZAŠTITNA VREĆA (MANJA)



1. Koverta sa izvodom iz Centralnog biračkog spiska/izvatkom iz Središnjeg biračkog popisa i PDL obrascem (ako se koristio)
2. Original Zapisnika o radu biračkog odbora

PLD vrećica (Štamblij za ovjeru glasačkih listića) dostavlja se Predsjedniku izborne komisije/povjerenstva



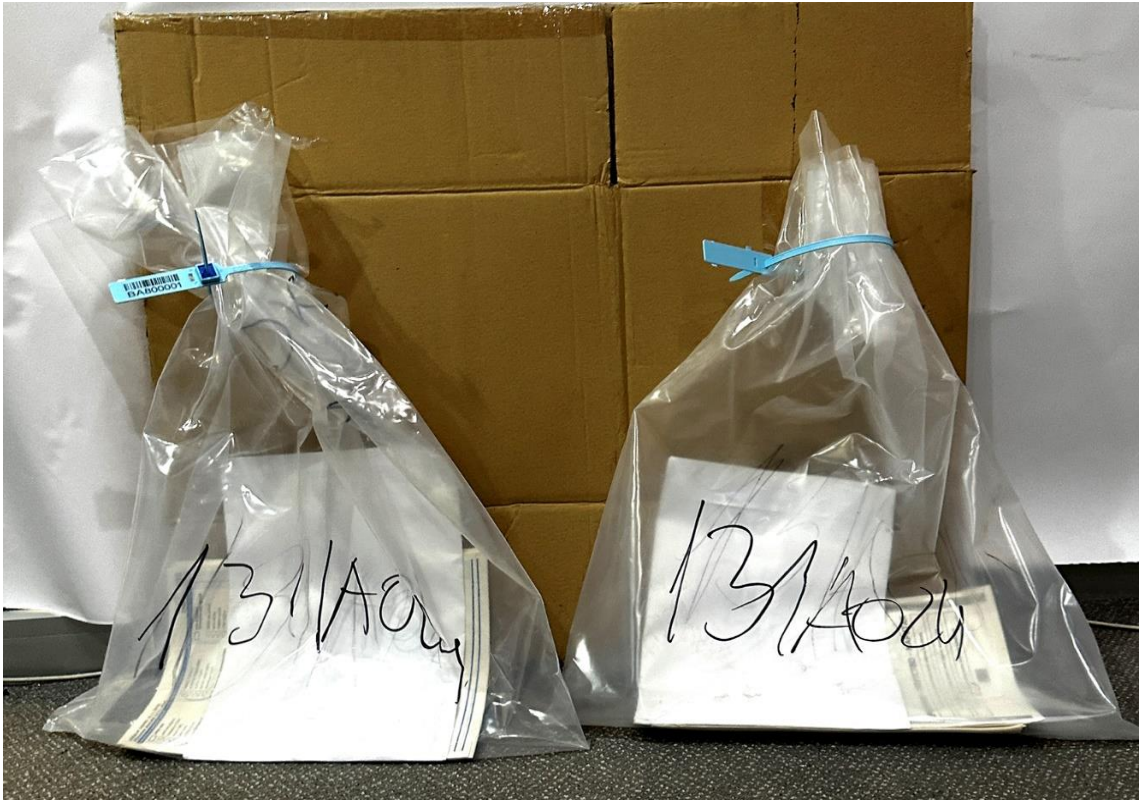





OBRAZAC: BO-IK

Zapisnik o primopredaji izbornog materijala
Sa biračkog mjesta lokalni izbori F BiH

Datum: 07.20.2024.

Vrijeme: 01.30^h

Broj biračkog mjesta 131A024

Vreće sa izbornim materijalom	
Siva vreća	<u>BA 124401</u>
Plava vreća	<u>BA 140233</u>
Providna veća NA	<u>BA 140234</u>
Providna veća OV/SO	<u>BA 140235</u>
Providna manja	<u>BA 124402</u>

U predviđeno polje upisati broj plastičnog pečata kojim je vreća zapečaćena

IZBORNI MATERIJAL	KOLIČINA	NAPOMENA
Koverta sa obrascima sa biračkog mjesta	4	
PLD vrećica (štambilj)	1	
Glasačka kutija	1	

Materijal predao	Materijal primio
<hr/>	<hr/>
Predsjednik/član BO	Predsjednik/član IK

3 BIRAČKO MJESTO ZA GLASANJE U ODSUSTVU

1.1. Procedure glasanja, brojanja koverata, evidentiranja podataka u Obrascu za brojno stanje BSO i vođenje Zapisnika o radu biračkog odbora

- Birački odbor prije otvaranja biračkog mjesta za glasanje u odsustvu obavlja iste radnje kao i birački odbor na redovnim biračkim mjestima, **osim što se na tim biračkim mjestima ručno broje koverte** koje sadrže glasačke listiće po osnovnim izbornim jedinicama za koje birači glasaju. Dobijene brojeve prebrojanih koverti predsjednik unosi u Obrazac za brojno stanje.
- Na biračkom mjestu za glasanje u odsustvu primjenjuje se procedura glasanja utvrđena za redovna biračka mjesta. Biraču koji glasa na biračkom mjestu za glasanje u odsustvu izdaju se koverte koje sadrže glasačke listiće koji se izdaju u osnovnoj izbornoj jedinici za koju birač glasa.
- **Prije izdavanja koverte sa glasačkim listićima član biračkog odbora, vadi sve glasačke listiće iz koverte, stavi otisak štambilja i potpiše se na svim glasačkim listićima, te glasačke listiće ponovo vrati u kovertu koju izdaje biraču.**

Birač koji glasa u odsustvu, ako ošteti glasački listić, vraća kovertu sa svim glasačkim listićima, a član biračkog odbora izdaje mu novu kovertu sa glasačkim listićima.

Nakon zatvaranja biračkog mjesta za glasanje u odsustvu birački odbor obavlja sljedeće radnje:

- broji potpise na izvodu iz konačnog Centralnog biračkog spiska
- broji neiskorištene koverte s glasačkim listićima po osnovnim izbornim jedinicama
- broji koverte s oštećenim glasačkim listićima po osnovnim izbornim jedinicama ako ih ima
- upisuje stanje u Obrazac za brojno stanje (BSO)
- neiskorištene koverte pakuje u originalne kutije, oštećene koverte sa glasačkim listićima stavlja u kovertu A3 s natpisom oštećeni glasački listići te ih pakuje u providnu vreću
- otvara glasačku kutiju i razvrstava koverte s glasačkim listićima po osnovnim izbornim jedinicama
- broji koverte s glasačkim listićima po osnovnim izbornim jedinicama i vezuje ih gumicama
- predsjednik upisuje dobijeni broj koverata za svaku osnovnu izbornu jedinicu u Obrazac za brojno stanje
- upakovane svežnje koverata po osnovnim izbornim jedinicama pakuje u crvenu vreću
- oštećene koverte sa setovima glasačkih listića pakuje u veću kovertu, a zatim u veću providnu vreću
- U Obrazac brojnog stanja (BSO) upisuje brojeve svih pečata na vrećama (providna manja i veća vreća i crvena vreća)
- plavu kopiju Obrasca za brojno stanje (BSO) pakuje u crvenu vreću i zatvara je pečatom
- u manju providnu vreću pakuje original Obrasca za brojno stanje, original Zapisnika o radu biračkog odbora, izvod iz Centralnog biračkog spiska i PDL obrazac – ako se koristio, te istu pečati predviđenim pečatom
- u zelenu kovertu za predsjednika izborne komisije se pakuju zelene kopije Zapisnika o radu biračkog odbora i Obrasca za brojno stanje (BSO), a štambilj se pakuje u PLD manju vreću koja je namijenjena za predsjednika gradske/općinske izborne komisije
- predsjednik BO će zadržati crvenu kopiju Obrasca za brojno stanje

- žuta kopija Obrasca za brojno stanje se izlaže na biračkom mjestu
- spakovani materijal se šalje direktno za Glavni centar za brojanje.

PRIMJER PRAVILNO POPUNJENOG OBRASCA ZA BROJNO STANJE NA BIRAČKOM MJESTU ZA GLASANJE U ODSUSTVU – BSO

OBRAZAC ZA BROJNO STANJE (Biračko mjesto za glasanje/glasovanje u odsustvu/odsutnosti)	Naziv općine: TRAVNIK	Broj biračkog mjesta: 091A501	BSO
--	---------------------------------	---	------------

Serijski broj plastičnog pečata-glasačka kutija 1															
---	--	--	--	--	--	--	--	--	--	--	--	--	--	--	--

Serijski broj plastičnog pečata-glasačka kutija 2- ako je potrebno															
--	--	--	--	--	--	--	--	--	--	--	--	--	--	--	--

Pečat 1

Pečat 2

Pečat 1

Pečat 2

Sifra općine/izborne jedinice za koju se glasa/glasuje	→	053	133	091	200																
I: PRIJE POČETKA RADA MOBILNOG TIMA																					
1. Broj imena birača na izvodu iz Centralnog/Središnjeg biračkog spiska/popisa (ručno broješi)																					
		17	35	10	2																
2. Broj primljenih koverata sa glasačkim listićima																					
		20	40	15	5																
II : NAKON ZATVARANJA BIRAČKOG MJESTA																					
3. Broj popisa na izvodu iz Centralnog/Središnjeg biračkog spiska/popisa (ručno broješi)																					
		13	31	6	0																
4. Broj oštećenih koverata sa glasačkim listićima (paket 2a)																					
		0	0	0	0																
5. Broj izdatih koverata sa glasačkim listićima (red/redak 6+7+8)																					
		13	31	6	0																
6. Broj neiskoristjenih koverata sa glasačkim listićima (ručno brojati)																					
		7	9	9	5																
7. Broj zaduženih koverata sa glasačkim listićima (red/redak 9+10)																					
		20	40	15	5																
III : NAKON OTVARANJA GLASAČKE KUTIJE																					
8. Broj koverata sa glasačkim listićima za glasanje/glasovanje u odsustvu/odsutnosti																					
		13	31	6	0																
IV: Test tačnosti/točnosti																					
9. Red/redak 7 =Red/redak 2; ako nisu isti, upisati razliku																					
		0	0	0	0																

Potpisjući se ispod izjavljujem da ovi brojevi tačno/točno odražavaju izborne aktivnosti na ovom biračkom mjestu.

PREDSJEDNIK	IME(ŠTAMPANIM/TISKANIM SLOVIMA)	POTPIS
	VELJKO PETROVIĆ	
ČLAN 1	MUSTAFA LAKOVIĆ	
ČLAN 2	MLADEN VIČEVIĆ	

ČLAN 3	IME(ŠTAMPANIM/TISKANIM SLOVIMA)	POTPIS
	VANDJA LALOVIĆ	
ČLAN 4	TATJANA TRIFKOVIĆ	

ŠEMA 4a PAKOVANJE IZBORNOG MATERIJALA NA BIRAČKOM MJESTU ZA GLASANJE U ODSUSTVU

ŠEMA PAKOVANJA/PAKIRANJA IZBORNOG MATERIJALA NA BIRAČKOM MJESTU ZA GLASANJE U ODSUTNOSTI U BIH

Crvena zaštitna vreća



1. Prebrojane koverte sa setovima glasačkih listića uvezane po izbornim jedinicama
2. Obrazac brojnog stanja (plava kopija)

Providna zaštitna vreća (veća)



1. Koverta sa setovima neiskorištenih glasačkih listića, upakovanih u originalne kutije
2. Koverta sa setovima oštećenih glasačkih listića

Providna zaštitna vreća (manja)



1. Original Obrascas brojnog stanja
2. Original Zapisnika o radu biračkog odbora
3. Koverta sa izvodom iz Centralnog biračkog spiska/izvatom iz Središnjeg biračkog popisa i PLD obrascem (ako se koristio)

ŠEMA 4b PAKOVANJE IZBORNOG MATERIJALA NA BIRAČKOM MJESTU ZA
GLASANJE U ODSUSTVU



KOVERTA ZA PREDSJEDNIKA BIRAČKOG ODBORA

1. Obrazac brojnog stanja (crvena kopija)



**KOVERTA ZA PREDSJEDNIKA IZBORNE
KOMISIJE/POVJERENSTVA**

1. Obrazac brojnog stanja (zelena kopija)
2. Zapisnik o radu biračkog odbora (zelena kopija)

PLD vrećica (Štambilj za ovjeru glasačkih listića)
Dostavlja se Predsjedniku izborne komisije

4 BIRAČKO MJESTO ZA GLASANJE NA NEPOTVRĐENIM – KOVERTIRANIM GLASAČKIM LISTIĆIMA

Po jedno biračko mjesto u svakoj osnovnoj izbornoj jedinici određeno je za glasanje nepotvrđenim glasačkim listićima.

Na biračkom mjestu za glasanje nepotvrđenim glasačkim listićima biračko pravo ostvaruju sljedeće kategorije birača:

- Birač koji je stjecanjem punoljetstva prvi put upisan u CBS od dana zaključenja CBS-a do dana izbora, a koji biračkom odboru preda potvrdu izdatu od Centra za birački spisak kojom potvrđuje da se njegovo ime ne nalazi upisano ni na jednom izvodu iz Centralnog biračkog spiska.
- Biraču koji se nalazi na spisku koji je dostavila Centralna izborna komisija BiH o državljanima BiH koji su upisani u izvod iz CBS za glasanje izvan zemlje.

Birači koji promijene prebivalište iz jedne osnovne izborne jedinice u drugu osnovnu izbornu jedinicu u periodu od zaključenja konačnog Centralnog biračkog spiska do dana izbora, biračko pravo ostvarit će u osnovnoj izbornoj jedinici u kojoj su imali prijavljeno prebivalište prije dana zaključenja konačnog Centralnog biračkog spiska.

1. Procedure glasanja, brojanja koverata, evidentiranja podataka u Obrascu za brojno stanje i vođenje Zapisnika o radu biračkog odbora

- Ime birača koji ima pravo glasati nepotvrđenim glasačkim listićem upisuje se na izvod iz Centralnog biračkog spiska, koji sadrži sve podatke kao i izvod iz konačnog Centralnog biračkog spiska. Birač se potpisuje na izvod iz Centralnog biračkog spiska i glasa nepotvrđenim kovertiranim glasačkim listićem koji se pakuje u posebnu sigurnosnu bijelu kovertu.
- Član biračkog odbora zadužen za izdavanje glasačkih listića, na osnovi identifikacionog dokumenta birača, ispunjava neophodne podatke na prednjoj stranici koverte sa nepotvrđenim kovertiranim glasačkim listićima, na osnovi kojih se može provjeriti biračko pravo. Na prednju stranicu koverte upisuju se sljedeći podaci:
 - broj biračkog mjesta
 - prezime i ime birača
 - jedinstveni matični broj birača.
- Član biračkog odbora zadužen za izdavanje glasačkih listića iz zaštitne koverte vadi glasačke listiće, stavlja otisak štambilja na njih i potpiše se pored otiska štambilja, te vrati glasačke listiće biraču i upućuje ga u glasačku kabinu.

- U Obrazac za brojno stanje (BSN) upisuju se svi brojevi pečata na vrećama (providne manje i veće vreće i zelena vreća)
 - plava kopija Obrasca za brojno stanje pakuje se u zelenu vreću i zatvara pečatom
 - u manju providnu vreću pakuje se original Obrasca za brojno stanje (BSN) i original Zapisnika o radu biračkog odbora te se ista zatvara pečatom
 - u zelenu kovertu pakuje se zelena kopija Obrasca za brojno stanje i zelena kopija Zapisnika o radu biračkog odbora, kao i koverta sa izvodom iz Centralnog biračkog spiska i PDL obrascem – ako se koristio
 - u crvenu kovertu se pakuje crvena kopija Obrasca za brojno stanje koju zadržava predsjednik BO
 - Žutu kopiju izlaže na biračkom mjestu radi uvida javnosti
 - spakovani materijal se šalje direktno za Glavni centar za brojanje.
-

OBRAZAC ZA BROJNO STANJE (B.M. za glasanje/glasovanje nepotvrđenim glasačkim listićima)	Naziv općine:	Broj biračkog mjesta:	BSN
	TRAVNIK	091A501NNN	

Serijski broj plastičnog pečata-Glasačka kutija 1						Serijski broj plastičnog pečata-Glasačka kutija 2 (Ako je potrebno!)						
BA	6	7	3	0	0	BA	1	6	6	0	1	6
PEČAT 1			PEČAT 2			PEČAT 1			PEČAT 2			

Šifra općine/izborne jedinice za koju se glasa/glasuje →

091 A

DIO I: PRIJE OTVARANJA BIRAČKOG MJESTA	
1. Broj imena birača na listi/popisu birača koji su registrovani za glasanje/glasovanje putem pošte, a mogu glasovati nepotvrđenim gl. listićima (ručno brojati)	750
2. Broj primljenih koverata sa glasačkim listićima	75
DIO II : TOKOM GLASANJA/TIJEKOM GLASOVANJA	
3. Broj naknadno primljenih koverata sa glasačkim listićima	0
4. Ukupan broj primljenih koverata sa glasačkim listićima (red 2+3)	75
DIO III : NAKON ZATVARANJA BIRAČKOG MJESTA	
5. Broj potpisa na izvodu iz Centralnog biračkog spiska/popisa za birače koji su glasali/glasovali nepotvrđenim glasačkim listićima	11
6. Broj upropaštenih koverata sa glasačkim listićima (paket 2n)	0
7. Broj izdanih koverata sa glasačkim listićima (red 5+6)	11
8. Broj neiskorištenih koverata sa glasačkim listićima (ručno brojati)	64
9. Sveukupan broj zaduženih koverata sa glasačkim listićima (red 7+8)	75
DIO IV: NAKON OTVARANJA GLASAČKE KUTIJE	
10. Broj koverata sa nepotvrđenim glasačkim listićima	11
DIO V: Test tačnosti/točnosti	
11. Red 9=red4; ako nisu isti, upisati razliku	0
12. Red 10=red5; ako nisu isti, upisati razliku	0

Serijski broj plastičnog pečata za vreću sa neiskorištenim gl. listićima (providna vreća)
BA 0 0 1 1 3 8

Serijski broj plastičnog pečata za vreću sa koveratama sa nepotvrđenim gl. listićima (zeleni)
BA 0 1 0 0 3 6

Serijski br. plastičnog pečata za vreću sa dokumentacijom za Centralnu/Središnju izbormu komisiju/povjerenstvo (providna manja)
BA 7 7 0 7 0 3

Potpisujući se ispod, izjavljujem da ovi brojevi tačno/točno odražavaju izborne aktivnosti na ovom biračkom mjestu.

	IME (STAMPANIM/TISKANIM SLOVIMA)	POTPIS
PREDSJEDNIK	VELJKO PETROFIĆ	
ČLAN 1	MUSTAFA LAKOVIĆ	
ČLAN 2	MLADEN VICEVIĆ	
ČLAN 3	VANJA LALOVIĆ	

Primjer pravilno popunjenog obrasca za brojno stanje na biračkom mjestu određeno za glasanje nepotvrđenim - kovertiranim glasačkim listićima – BSN

ŠEMA 5a PAKOVANJE IZBORNOG MATERIJALA NA BIRAČKOM MJESTU ZA GLASANJE NA NEPOTVRĐENIM KOVERTIRANIM LISTIĆIMA

ŠEMA PAKOVANJA/PAKIRANJA IZBORNOG MATERIJALA NA BIRAČKOM MJESTU OVLAŠTENOM ZA IZDAVANJE NEPOTVRĐENIH GLASAČKIH LISTIĆA

Zelena zaštitna vreća



1. Prebrojane koverte sa nepotvrđenim glasačkim listićima
2. Obrazac brojnog stanja (plava kopija)

Providna zaštitna vreća (veća)



1. Koverta sa setovima nelskorištenih glasačkih listića upakovanih u originalne kutije
2. Koverta sa setovima oštećenih glasačkih listića

Providna zaštitna vreća (manja)



1. Original Obrascu brojnog stanja
2. Original Zapisnika o radu biračkog odbora
3. Spisak/popis potencijalnih birača koji imaju pravo glasati nepotvrđenim glasačkim listićima

ŠEMA 5b PAKOVANJE IZBORNOG MATERIJALA NA BIRAČKOM MJESTU ZA
GLASANJE NA NEPOTVRĐENIM KOVERTIRANIM LISTIĆIMA



KOVERTA ZA PREDSJEDNIKA BIRAČKOG ODBORA

1. **Obrazac brojnog stanja (crvena kopija)**



**KOVERTA ZA PREDSJEDNIKA IZBORNE
KOMISIJE/POVJERENSTVA**

1. **Obrazac brojnog stanja (zelena kopija)**
2. **Zapisnik o radu biračkog odbora (zelena kopija)**
3. **Koverta sa izvodom iz Centralnog biračkog spiska/izvatom iz Središnjeg biračkog popisa i PDL obrascem (ako se koristio)**

PLD vrećica (Štambilj za ovjeru glasačkih listića)
Dostavlja se Predsjedniku izborne komisije

5 MOBILNI TIM

U svrhu glasanja birača vezanih za domove, hospitaliziranih lica, lica u gerijatrijskim i sličnim ustanovama, te birača koji će glasati u zatvorima i pritvorskim jedinicama, izborne komisije će u roku od 10 dana prije dana održavanja izbora organizovati mobilne timove koji će na dan izbora posjetiti ove birače, kako bi oni ostvarili svoje pravo glasa. Da bi glasali birači koji su vezani za svoje domove, odnosno koji su vezani za ustanove (pritvorske jedinice, gerijatrijske, distrofičarske ili druge zdravstvene ustanove), izborne komisije formiraju mobilni tim koji će posjetiti ove kategorije birača.

1. Procedure glasanja, brojanja koverata, evidentiranja podataka u Obrascu za brojno stanje i vođenje Zapisnika o radu biračkog odbora (mobilnog tima)

Mobilni tim se sastoji od predsjednika i dva člana. Predsjednik rukovodi radom mobilnog tima i odgovoran je za njegovu zakonitost.

Izborna komisija jedan sat prije otvaranja biračkih mjesta predaje mobilnom timu materijal kako slijedi:

- izvod iz Centralnog biračkog spiska za birače koji su prijavljeni za glasanje na ovaj način
- odgovarajući broj glasačkih listića zapakovanih u zaštitne koverte, koje su stavljene u personalizovane koverte na kojima su upisane šifre osnovnih izbornih jedinica za koje se glasa
- odgovarajući broj pomoćnih glasačkih kutija (kartonske kutije)
- Obrazac za brojno stanje — mobilni tim (BSM)
- potrošni materijal koji je neophodan u procesu rada mobilnog tima
- Zapisnik o radu biračkog odbora
- spisak birača s adresama i kontakt-telefonima i
- plan rada mobilnog tima.

Za potrebe rada na terenu izborna komisija mobilnom timu treba osigurati odgovarajuće motorno vozilo, odnosno odgovarajući prijevoz do birača koji su upisani u izvod iz Centralnog biračkog spiska za glasanje putem mobilnog tima.

Mobilni tim za glasanje dužan je osigurati potpunu tajnost glasanja na način kako je to propisano zakonom.

Mobilni tim za glasanje dužan je pridržavati se plana rada mobilnog tima koji je izradila izborna komisija i omogućiti akreditiranim posmatračima posmatranje rada mobilnog tima.

Po preuzimanju izbornog materijala predsjednik i članovi mobilnog tima obavljaju sljedeće:

- upisuju svoja imena u Zapisnik i potpisuju se u dijelu Zapisnika koji je za to predviđen
- upisuju broj birača s izvoda iz Centralnog biračkog spiska na predviđeno mjesto u Obrascu za brojno stanje

- ručno broje primljene personalizovane zaštitne koverta sa kompletima glasačkih listića prema šiframa osnovnih izbornih jedinica za koje se glasa, a prema biračkoj opciji birača koji su upisani u izvod iz Centralnog biračkog spiska i upisuju taj broj u Obrazac za brojno stanje (BSM)
- formiraju pomoćnu glasačku kutiju i stavljaju papirni samoljepljivi pečat na otvor glasačke kutije i
- upisuju serijske brojeve pečata s pomoćne glasačke kutije u Obrazac za brojno stanje (BSM).

Glasanje birača putem Mobilnog tima traje neprekidno u toku dana, sa početkom u 7.00 sati i završetkom u 19.00 sati.

Birači vezani za svoje domove glasaju personalizovanim kovertama na kojima je član biračkog odbora koji izdaje glasačke listiće upisao podatke o biraču. ime, prezime i jedinstveni matični broj. Biraču se izdaje zaštitna koverta sa glasačkim listićima na koje je član biračkog odbora stavio otisak štambilja i potpisao se. Birač nakon obavljenog glasanja pakuje glasačke listiće u zaštitnu kovertu koja se zatim pakuje u drugu personalizovanu kovertu sa podacima o biraču koju birač nakon toga ubacuje u glasačku kutiju.

Mobilni tim prilikom rada na terenu, nakon glasanja birača na određenoj lokaciji, samoljepljivom trakom lijepi otvor glasačke kutije koji potpisuju predsjednik i članovi mobilnog tima.

Nakon završetka rada na terenu, mobilni tim stavlja na otvor pomoćne glasačke kutije samoljepljivi papirni pečat na koji se potpisuju predsjednik i članovi mobilnog tima, a serijski broj pečata evidentira na Obrascu za brojno stanje.

U Zapisnik o radu mobilnog tima, koji potpisuju predsjednik i oba člana, upisuju se važniji događaji tokom njihovog rada na terenu.

Nakon završenog obilaska svih birača čija se imena nalaze na izvodu iz Centralnog biračkog spiska, mobilni tim odlazi u sjedište gradske/općinske izborne komisije i obavlja sljedeće radnje:

- broji potpise na izvodu iz Centralnog biračkog spiska
- broji neiskorištene koverta s glasačkim listićima po osnovnim izbornim jedinicama
- broji koverta s oštećenim glasačkim listićima po osnovnim izbornim jedinicama ako ih ima
- upisuje dobijene rezultate u Obrazac za brojno stanje (BSM), a neiskorištene koverta pakuje u originalne kutije, oštećene koverta s glasačkim listićima stavlja u kovertu A3 s natpisom oštećeni glasački listići te ih pakuju u veću providnu vreću
- otvara glasačku kutiju
- broji koverta s glasačkim listićima po osnovnim izbornim jedinicama i uvezuje ih gumicom
- predsjednik upisuje broj koverata s glasačkim listićima po osnovnim izbornim jedinicama u Obrazac za brojno stanje (BSM)
- upakovane koverta s prebrojanim glasačkim listićima po osnovnim izbornim jedinicama pakuju se u narandžastu vreću
- U Obrazac za brojno stanje (BSM) upisuju se brojevi pečata providnih većih i manjih vreća, kao broj pečata narandžaste vreće

- plava kopija Obrasca za brojno stanje (BSM), pakuje se u narandžastu vreću i zatvara se pečatom
- u manju providnu vreću pakuje se original Obrasca za brojno stanje, zatim original Zapisnika o radu biračkog odbora, i koverta koja sadrži izvod iz Centralnog biračkog spiska, te se zatvara predviđenim pečatom
- u zelenu kovertu pakuje se zelena kopija Obrasca za brojno stanje i zelena kopija Zapisnika o radu biračkog odbora, a PLD manja vreća koja sadrži štambilj za ovjeru glasačkih listića se dostavlja predsjedniku izborne komisije
- u crvenu kovertu pakuje se crvena kopija Obrasca za brojno stanje koju zadržava predsjednik.

a) Mobilni tim svoj izborni materijal predaje izornoj komisiji u njenom sjedištu. NAPOMENA: Personalizovane zaštitne koverta koje se koriste za glasanje putem mobilnog tima istog su izgleda i sadržaja kao koverta koje se koriste za glasanje nepotvrđenim glasačkim listićima.

OBRAZAC ZA BROJNO STANJE (MOBILNI TIM)

Naziv i šifra općine/izborne jedinice:
TRAVNIK

Broj mobilnog tima:
MOBILNI TIM

BSM

Serijski broj papirnog pečata-glasačka kutija													
BA	0	5	7	7	6	5	BA	0	2	4	3	1	0

Pečat 1

Pečat 2

Serijski broj papirnog pečata-glasačka kutija													
BA	1	2	4	6	7	0	BA	6	6	3	2	1	0

Pečat 1

Pečat 2

Šifra općine/izborne jedinice za koju se glasa/glasuje →

091

I: PRILJE POČETKA RADA MOBILNOG TIMA

1. Broj imena birača na izvoru iz Centralnog biračkog spiska/popisa za birače s posebnim potrebama (ručno brojati)

49

2. Broj primljenih koverata sa glasačkim listićima

50

3. Broj potpisanih birača na izvoru iz Centralnog biračkog spiska/popisa za birače s posebnim potrebama (ručno brojati)

49

4. Broj oštećenih koverata sa glasačkim listićima

0

5. Broj izdatih koverata sa glasačkim listićima (red/redak 3+4)

49

6. Broj neiskoristjenih koverata sa glasačkim listićima (ručno brojati)

1

7. Broj zaduženih koverata sa glasačkim listićima (red/redak 5+6)

50

III : NAKON OTVARANJA GLASAČKE KUTIJE

8. Broj koverata sa glasačkim listićima za glasanje/glasovanje mobilni tim

49

IV: Test tačnosti/točnosti

9. Red/redak 7 = Red/redak 2; ako nisu isti, upisati razliku

0

Potpisujući se ispod izjavljujem da ovi brojevi tačno/točno odražavaju izborne aktivnosti na ovom biračkom mjestu.

PREDSJEDNIK	IME(ŠTAMPANIM/TISKANIM SLOVIMA)	POTPIS
	VELJKO PETROVIĆ	
ČLAN 1	MUSTAFA LAKOVIĆ	
ČLAN 2	TATIJANA TRIFKOVIĆ	

ČLAN 3	IME(ŠTAMPANIM/TISKANIM SLOVIMA)	POTPIS

ŠEMA PAKOVANJA/PAKIRANJA IZBORNOG MATERIJALA MOBILNI TIM U BIH

Narandžasta zaštitna vreća



1. Prebrojane koverte sa setovima glasačkih listića uvezane po izbornim jedinicama
2. Obrazac brojnog stanja (plava kopija)

Providna zaštitna vreća (veća)



1. Koverta sa setovima neiskorištenih glasačkih listića upakovanih u originalne kutije
2. Koverta sa setovima oštećenih glasačkih listića

Providna zaštitna vreća (manja)



1. Original Obrascas brojnog stanja
2. Original Zapisnika o radu biračkog odbora
3. Koverta sa dodatnim izvodom iz Centralnog biračkog spiska/izvatkom iz Središnjeg biračkog popisa i PDL obrascem (ako se koristio)

ŠEMA 6b PAKOVANJE IZBORNOG MATERIJALA NA BIRAČKOM MJESTU ZA
GLASANJE PUTEM MOBILNOG TIMA



KOVERTA ZA PREDSJEDNIKA BIRAČKOG ODBORA

- 1. Obrazac brojnog stanja (crvena kopija)**



KOVERTA ZA PREDSJEDNIKA IZBORNE KOMISIJE/POVJERENSTVA

- 1. Obrazac brojnog stanja (zelena kopija)**
- 2. Zapisnik o radu biračkog odbora (zelena kopija)**

PLD vrećica (štambilj za ovjeru glasačkih listića)
Dostavlja se predsjedniku izborne komisije

6 SANKCIJE ZA KRŠENJE IZBORNOG ZAKONA BiH

Za kršenje odredbi Izbornih zakona u Bosni i Hercegovini, novčanom kaznom u iznosu od 600 KM do 3.000 KM, pa maksimalno do 10.000 KM kaznit će se fizičko lice zaposleno ili angažovano u izbornoj administraciji, uz izricanje zabrane angažovanja u izbornoj administraciji od 4 godine.

Razlozi za sankcije za predsjednika i članove biračkih odbora mogu biti sljedeći:

- Propust u određivanju dužnosti članovima biračkog odbora
- Učestvovanje u donošenju odluke koja može dovesti u sumnju sposobnost da se djeluje nepristrasno ili na drugi način prekrši zakletva;
- Neopravdano odsustvo tokom cijelog procesa glasanja i brojanja glasova
- Propust u udaljavanju lica koje remeti javni red na biračkom mjestu
- Dozvola političkih obilježja i simbola na biračkom mjestu
- Propust da se zapisnik o radu biračkog odbora popunjava kontinuirano, detaljno i čitko, u propisanom obrascu i s propisanim podacima
- Propust da se na vidnom mjestu istakne spisak članova biračkog odbora
- Propust u osiguravanju tajnosti glasanja
- Propust u utvrđivanju identiteta birača ili izdavanju listića suprotno propisima
- Pomoć licu pri glasanju suprotno odredbama Izbornog zakona BiH
- Propust u popunjavanju obrazaca u skladu s Izbornim zakonom BiH.

Ako bi došlo do težih prekršaja na biračkim mjestima, ona bi mogla imati obilježja krivičnih djela protiv izbornog prava za koja su nadležni pravosudni organi, pa je važno imati u vidu i odredbe krivičnih zakona kako slijedi:

- Krivičnim zakonom BiH (“Službeni glasnik BiH“, br. 3/03, 32/03, 37/03, 54/04, 61/04, 30/05, 53/06, 55/06, 8/10, 47/14,22/15, 40/15, 35/18, 46/01, 31/23 i 47/23) članovi 150—155a. su sankcije za teže povrede izbornih procedura, pri čemu je najblaža zapriječena mjera novčana kazna ili šest mjeseci zatvora, a najveća zapriječena mjera pet godina zatvora.
- Krivičnim zakonikom Republike Srpske (“Službeni glasnik RS“, br. 64/17, 104/18, 15/21, 89/21, 73/23 i „Službeni glasnik BiH“ br. 9/24 - odluka Ustavnog suda BiH), članovima 215—223. propisane su sankcije za teže povrede izbornih procedura, pri čemu je najblaža zapriječena mjera novčana kazna ili šest mjeseci zatvora, a najveća zapriječena mjera pet godina zatvora.
- Krivičnim zakonom Federacije Bosne i Hercegovine (“Službene novine FBiH“, br. 36/03, 21/04, 69/04, 18/05, 42/10, 42/11, 59/14, 76/14, 46/16, 75/17 i 31/23), članovima 194 - 199. propisane su sankcije za teže povrede izbornih procedura, pri čemu je

najblaža zapriječena mjera novčana kazna ili tri mjeseca zatvora, a najveća zapriječena mjera pet godina zatvora.

- Krivičnim zakonom Brčko distrikta BiH (“ Službeni glasnik Brčko distrikta BiH” br. 19/20, 3/24 i 14/24) članovima 191-196. propisane su sankcije za teže povrede izbornih procedura, pri čemu je najblaža zapriječena mjera novčana kazna ili šest mjeseci zatvora, a najveća zapriječena mjera pet godina zatvora.

Literatura

- ***Izborni zakon Bosne i Hercegovine*** (“*Službeni glasnik BiH*”, br. 23/01, 7/02, 9/02, 20/02, 25/02, 4/04, 20/04, 25/05, 52/05, 65/05, 77/05, 11/06, 24/06, 32/07, 33/08, 37/08, 32/10, 18/13, 7/14, 31/16, 41/20, 38/22, 51/22, 67/22 i 24/24)
- ***Pravilnik o provođenju izbora*** (“*Službeni glasnik BiH*“, br. 31/24)