

BOSNA I HERCEGOVINA
CENTRALNA IZBORNA KOMISIJA
SREDIŠNJE IZBORNO POVJERENSTVO



БОСНА И ХЕРЦЕГОВИНА
ЦЕНТРАЛНА ИЗБОРНА КОМИСИЈА

PRIRUČNIK

**ZA RAD BIRAČKIH ODBORA
U BOSNI I HERCEGOVINI
-LOKALNI IZBORI 2024.-**

Sarajevo, lipanj 2024.

PRIRUČNIK ZA RAD BIRAČKIH ODBORA U BOSNI I HERCEGOVINI – LOKALNI IZBORI 2024.

Nakladnik: Središnje izborno povjerenstvo Bosne i Hercegovine, Danijela Ozme br. 7, 71000 Sarajevo,
tel: 033/251-300, faks: 033/251-329, e-mail: info@izbori.ba, web-stranica: www.izbori.ba.

Za nakladnika: Dr. Irena Hadžiabdić, predsjednica

Priručnik pripremili: Dr. Ahmet Šantić
Jovan Kalaba
Dr. Irena Hadžiabdić

Suradnik na pripremi publikacije: Mustafa Laković, Melisa Fazlibegović
Tiraž:

DTP:

CIP –Katalogizacija u publikaciji

Na temelju zaključka Središnjeg izbornog povjerenstva Bosne i Hercegovine sa 34. sjednice SIP-a BiH od 19. 06. 2024. godine, ovaj priručnik je odobren za korištenje izbornoj administraciji Bosne i Hercegovine na Lokalnim izborima 2024. godine

„ Svi izrazi pisani u jednom rodu odnose se bez diskriminacije na oba spola.“

Priručnik se distribuira besplatno!

Priručnik je, u cjelini ili u pojedinim njegovim dijelovima, zabranjeno umnožavati i distribuirati bez odobrenja Središnjeg izbornog povjerenstva Bosne i Hercegovine!

SADRŽAJ

PREDGOVOR

Rad biračkoga odbora – Redovito biračko mjesto	6
1.0 Dan uoči održavanja izbora	6
1.1 Preuzimanje izbornog materijala.....	6
1.2 Uređenje prostora ispred biračkoga mjesta.....	7
1.3 Obilježavanje biračkoga mjesta plakatima.....	8
1.4 Uređenje biračkoga mjesta.....	10
2.0 Izborni dan	13
2.1 Sat prije otvaranja biračkoga mjesta	13
2.1.1 Dodjela dužnosti članovima biračkoga odbora.....	13
2.1.2 Identifikacija i evidentiranje promatrača.....	14
2.1.3 Popunjavanje Obrasca brojnog stanja.....	15
2.1.4 Postavljanje glasačke kutije.....	17
2.2 Otvaranje biračkoga mjesta i glasovanje	19
2.2.1 Identifikacija birača.....	20
2.2.2 Izdavanje glasačkih listića.....	21
2.2.3 Birač u glasačkoj kabini.....	22
2.2.4 Ubacivanje glasačkih listića u glasačku kutiju.....	24
2.2.5 Oštećeni glasački listić.....	24
2.2.6 Pomoć druge osobe.....	25
2.2.7 Ometanje procesa glasovanja.....	28
2.2.8 Nazočnost medija na biračkom mjestu.....	28
2.3 Zatvaranje biračkog mjesta	30
2.4 Radnje biračkoga odbora nakon zatvaranja biračkoga mjesta	31
2.5 Brojanje glasačkih listića	34
2.5.1 Radnje prije brojanja glasačkih listića.....	35
2.5.1.1 Važeći glasački listići – većinski glas.....	36
2.5.1.2 Nevažeći glasački listić.....	36
2.5.2 Brojanje glasačkih listića – većinski glas.....	36
2.5.3 Brojanje glasačkih listića sustavom proporcionalne zastupljenosti.....	49
2.6. Pakiranje izbornog materijala	59
3.0 Biračko mjesto za glasovanje u odsustvu	76

4.0 Biračko mjesto za glasovanje na nepotvrđenim – kuvertiranim glasačkim listićima.....	80
5.0 Mobilni tim.....	86
6.0 Sankcije za kršenje Izbornog zakona BiH.....	92

Poštovani predsjednici i članovi biračkih odbora,

Centralna izborna komisija Bosne i Hercegovine je pripremila Priručnik za rad biračkog odbora u Bosni i Hercegovini – Lokalni izbori 2024. godine, koji predstavlja svojevrsan podsjetnik predsjednicima i članovima biračkog odbora u vezi s izbornim radnjama koje se provode na izborima u Bosni i Hercegovini. Priručnik za rad biračkog odbora sadrži detaljan opis i prikaz rada biračkog odbora na biračkom mjestu, te objašnjava ulogu, dužnosti i odgovornosti predsjednika i članova biračkih odbora i njihovih zamjenika, posmatrača i drugih učesnika izbornog procesa, dan uoči izbora, na dan izbora i noć nakon izbora.

Priručnik za rad biračkih odbora u Bosni i Hercegovini – Lokalni izbori 2024. godine je unaprijeđen u smislu posljednjih izmjena u izbornom zakonodavstvu, te daje upute za postupanje biračkog odbora i predsjednika u slučaju eventualne zloupotrebe biračkog prava, pokušaja izbornih prevara, odnosno kršenja odredaba Izbornog zakona Bosne i Hercegovine.

Poštivanje odredaba Izbornog zakona Bosne i Hercegovine i procedura utvrđenih u podzakonskim aktima koje donosi Centralna izborna komisija BiH je put da se izbjegnu greške i sankcije i izgradi dobra izborna praksa kao garancija demokratskih i poštenih izbora. Ovaj Priručnik pruža pomoć i smjernice, te doprinosi profesionalnom radu izborne administracije u Bosni i Hercegovini.

Ovaj Priručnik je namijenjen vama, članovima organa za provođenje izbora i nadam se da će vam na jednostavan i pristupačan način poslužiti kao podsjetnik na izborne radnje i vaše obaveze na biračkom mjestu, kao i da će vam pomoći da svojom nepristranošću, odgovornošću, efikasnošću i profesionalnom komunikacijom doprinesete kontroli i transparentnosti izbornog procesa i jačanju demokratskih institucija.

Sarajevo, juni 2024. godine

*Predsjednica
Centralne izborne komisije BiH*

Dr. Irena Hadžiabdić



REDOVITO BIRAČKO MJESTO

1. DAN UOČI ODRŽAVANJA IZBORA

1.1 PREUZIMANJE IZBORNOG MATERIJALA

Na biračkom mjestu birački odbor od izbornog povjerenstva preuzima i provjerava izborni materijal koji se sastoji od osjetljivog i neosjetljivog izbornog materijala i svojim potpisima potvrđuju preuzimanje istog.

POLICIJA OSIGURAVA ZGRADU U KOJOJ SE NALAZI BIRAČKO MJESTO.

OSJETLJIVI IZBORNI MATERIJAL

- glasački listići,
- izvadak iz Središnjeg biračkoga popisa,
- zapisnik i obrasci za biračko mjesto,
- štambilj za dodatnu zaštitu glasačkih listića

NEOSJETLJIVI IZBORNI MATERIJAL

- plakati i oznake zabrana,
- kutija sa potrošnim materijalom,
- glasačka kutija,





BIRAČKI ODBOR U DIJELU Z1 ZAPISNIKA O RADU BIRAČKOGA ODBORA, POTPISUJE DA JE PREUZEIO KOMPLETAN I ISPRAVAN IZBORNI MATERIJAL.

1.2 UREĐENJE PROSTORA ISPRED BIRAČKOGA MJESTA

Birački odbor, u krugu od 50 metara od ulaza u zgradu u kojoj se nalazi biračko mjesto, odstranjuje sva obilježja i plakate političkih subjekata.





U SLUČAJU DA SE U KRUGU OD 50 METARA NALAZI PLAKAT POLITIČKOG SUBJEKTA, KOJEG BIRAČKI ODBOR NE MOŽE ODSTRANITI, PREDSEDNIK BIRAČKOGA ODBORA ĆE POZVATI IZBORNO POVJERENSTVO DA OSIGURA ODSTRANJIVANJE PLAKATA.

1.3 OBILJEŽAVANJE BIRAČKOGA MJESTA PLAKATIMA

Birački odbor će zaljepiti sve plakate i oznake zabrana na zid ispred ulaza na biračko mjesto.



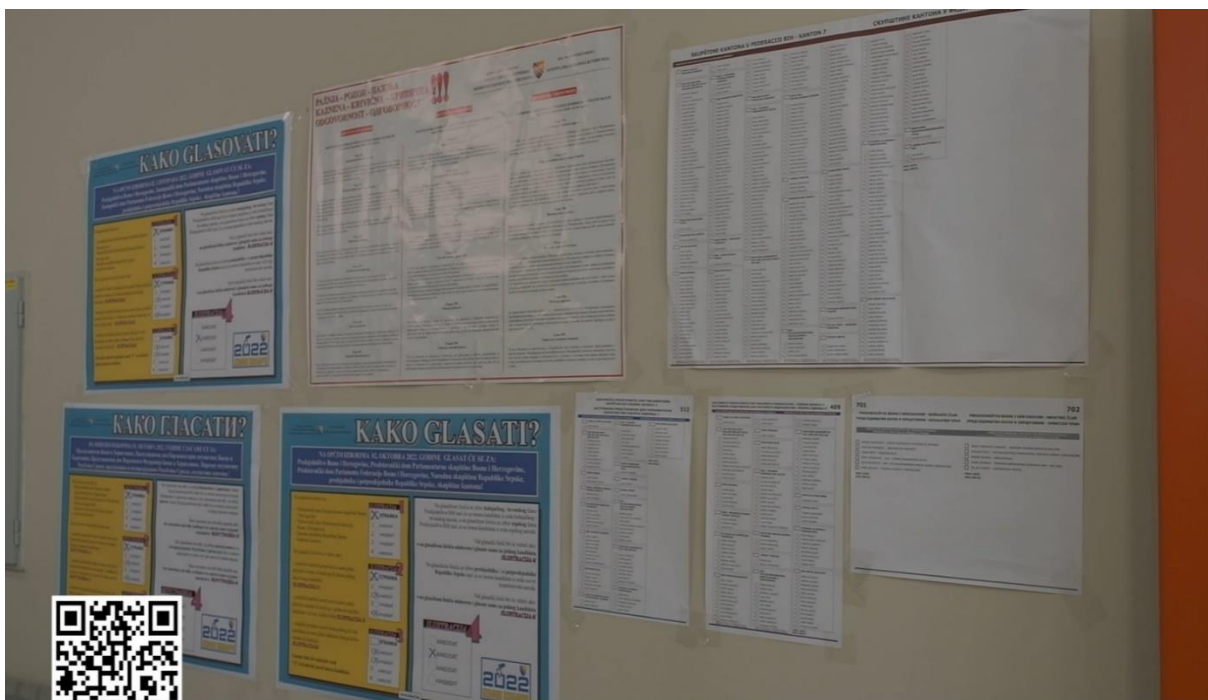

Plakat „Šema pakiranja“ birački odbor će nalijepiti na zid u prostoriji biračkoga mjesta.

BIRAČKI ODBOR ĆE NA VRATIMA ULAZA U BIRAČKO MJESTO, NA UNUTARNJOJ STRANI ZALIJEPITI PLAKAT „OZNAKA BIRAČKOGA MJESTA“ NA KOJI ĆE NAPISATI BROJ BIRAČKOGA MJESTA, KAO I AKT O IMENOVANOM PREDSJEDNIKU/ZAMJENIKU I ČLANOVIMA BIRAČKOG ODBORA!

1.4 UREĐENJE BIRAČKOGA MJESTA

Birački odbor će urediti biračko mjesto za dan izbora.

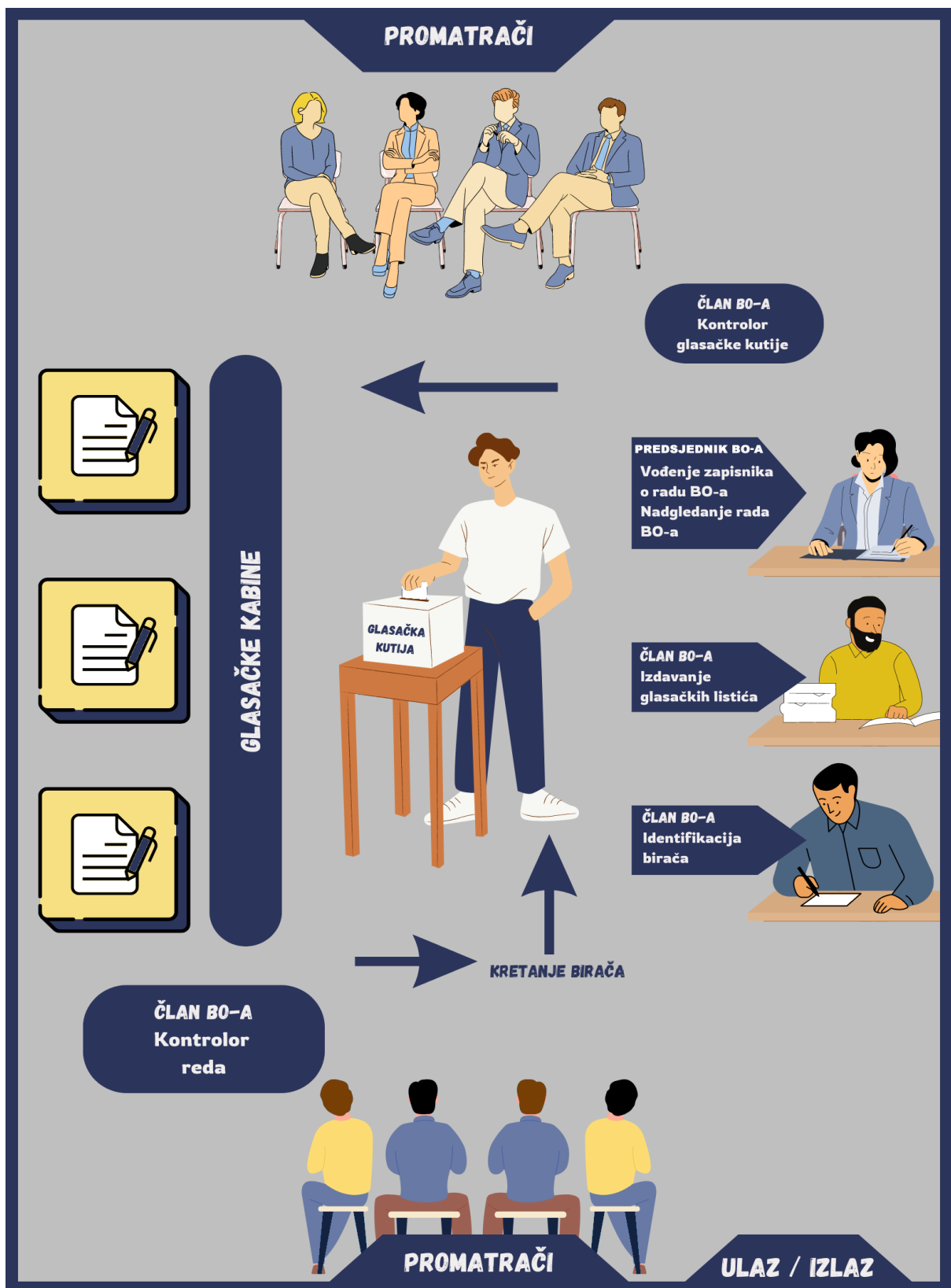

Šema 1

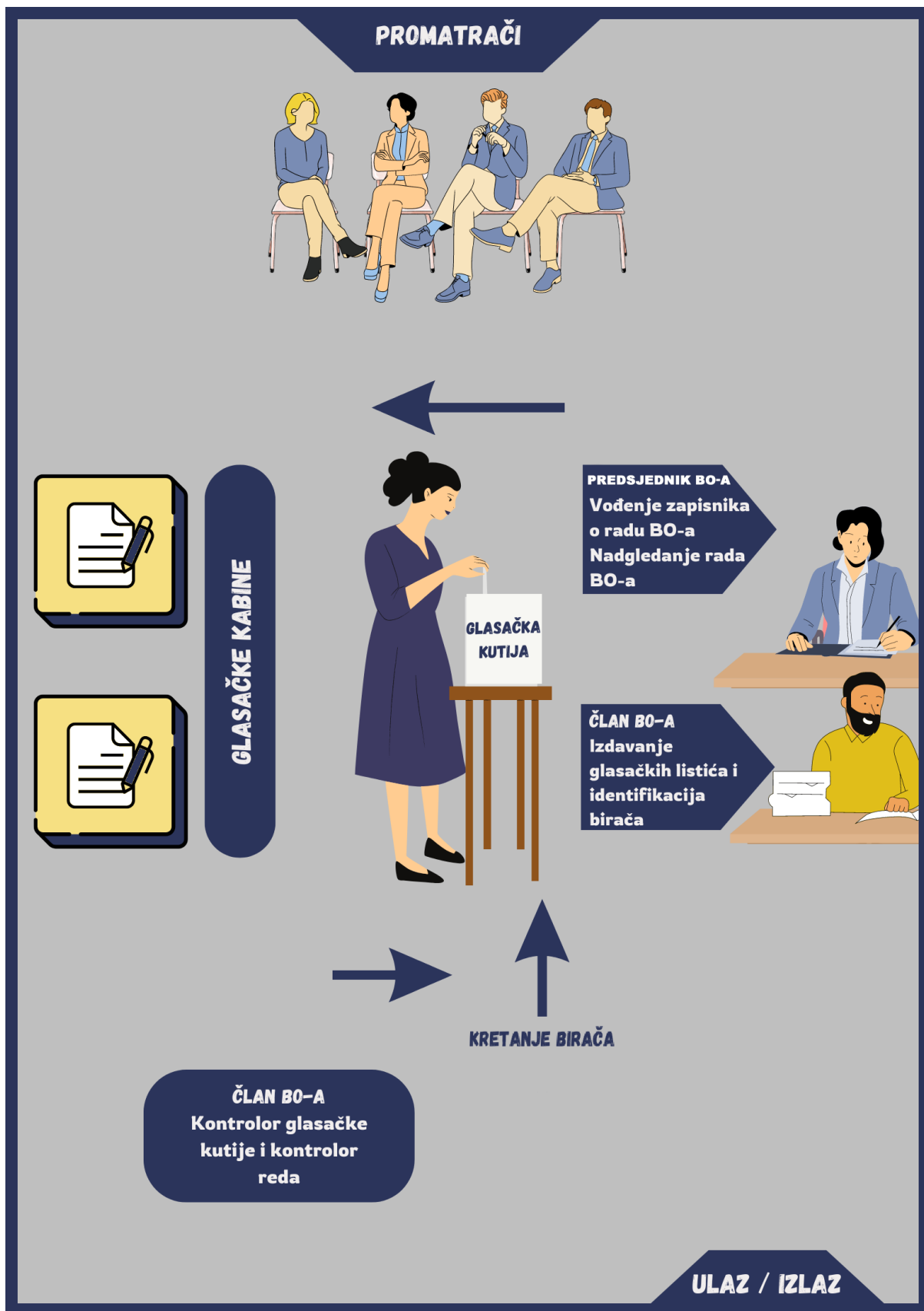

Šema 2



GLASAČKE KABINE TREBAJU BITI OKRENUTE PREMA UNUTARNJOSTI PROSTORIJE BIRAČKOGA MJESTA, DOVOLJNO UDALJENE, DA SE OSIGURA TAJNOST GLASOVANJA BIRAČA.

BIRAČKI ODBOR SKLADIŠTI IZBORNI MATERIJAL NA BIRAČKOME MJESTU I ODGOVORAN JE ZA NJEGOVU SIGURNOST!

Provjeriti!

- 1. Da li je gradsko/općinsko izborno povjerenstvo dostavilo biračkom odboru predviđeni izborni materijal?*
- 2. Da li je na ulazu na biračko mjesto postavljena oznaka biračkoga mjesta, smjera lokacije biračkog mjesta, zabrane unošenja oružja, zabrane pušenja i kandidacijske liste?*
- 3. Da li su s biračkoga mjesta, u krugu od 50 metara od ulaza u zgradu u kojoj se nalazi biračko mjesto, odstranjene sve oznake i obilježja koja upućuju na političke subjekte, vjerske simbole kao i ostale oznake koje mogu imati diskriminacijsko značenje?*
- 4. Da li su predsjednik i članovi biračkoga odbora uredili biračko mjesto za dan izbora?*

2 IZBORNI DAN

2.1 SAT PRIJE OTVARANJA BIRAČKOGA MJESTA

PREDSJEDNIK I ČLANOVI BIRAČKOGA ODBORA SU OBVEZNI DOĆI NA BIRAČKO MJESTO - JEDAN SAT PRIJE OTVARANJA BIRAČKOGA MJESTA.

2.1.1 DODJELA DUŽNOSTI ČLANOVIMA BIRAČKOGA ODBORA

Predsjednik biračkoga odbora, određuje dužnosti članovima biračkoga odbora :

- član - zadužen za **kontrolu reda**,
- član - zadužen za **identifikaciju birača**,
- član - zadužen za **izdavanje glasačkih listića**,
- član - zadužen za **kontrolu glasačke kutije**.

Ukoliko se birački odbor sastoji od predsjednika i dva člana, **kontrolor reda** obnaša dužnost i **kontrolora glasačke kutije**, dok član biračkoga odbora koji je zadužen za **identifikaciju** ujedno **izdaje glasačke listće**.

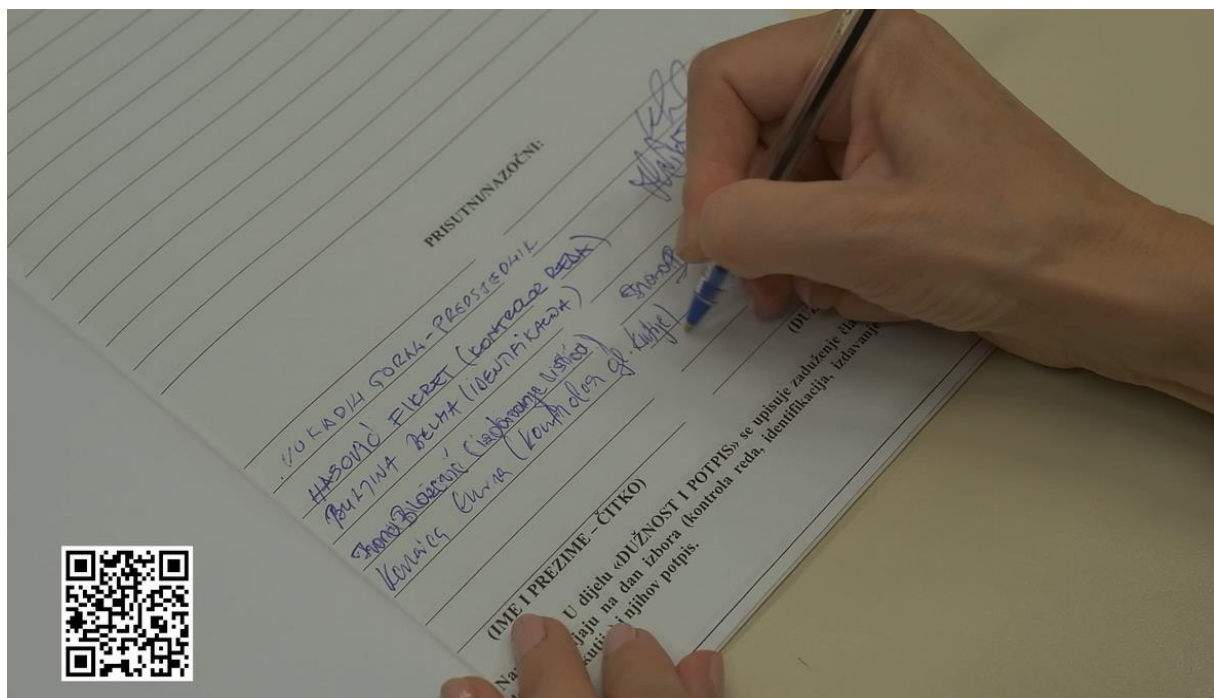

PREDSJEDNIK I ČLANOVI BIRAČKOGA ODBORA SU OBVEZNI DA POTPIŠU ZAKLETVU U DIJELU Z3 ZAPISNIKA O RADU BIRAČKOGA ODBORA.

2.1.2 IDENTIFIKACIJA I EVIDENTIRANJE PROMATRAČA

Predsjednik biračkoga odbora, nakon što izvrši identifikaciju, u dio Z4 Zapisnika o radu biračkoga odbora evidentira sve nazočne promatrače:

- promatrači političkog subjekta – **bijela akreditacija**
- promatrači udruga – **siva akreditacija**
- međunarodni promatrači – **roza akreditacija**.



SAMO AKREDITIRANI PROMATRAČI IMAJU PRAVO PROMATRATI PROCES PRIPREME ZA OTVARANJE BIRAČKOGA MJESTA.

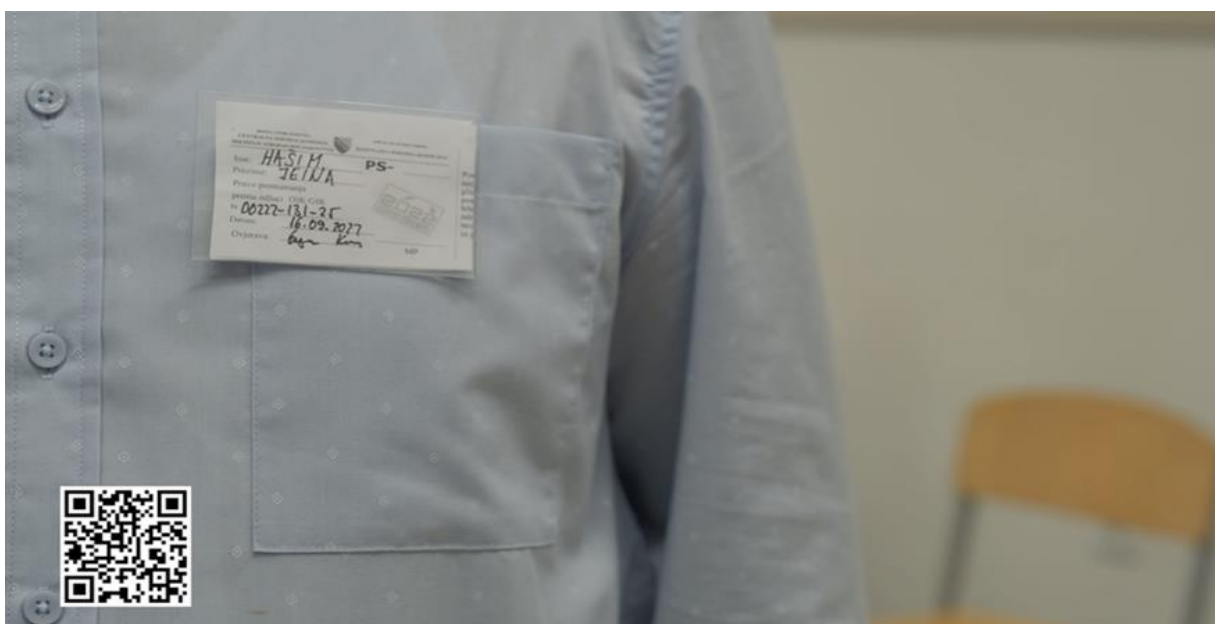

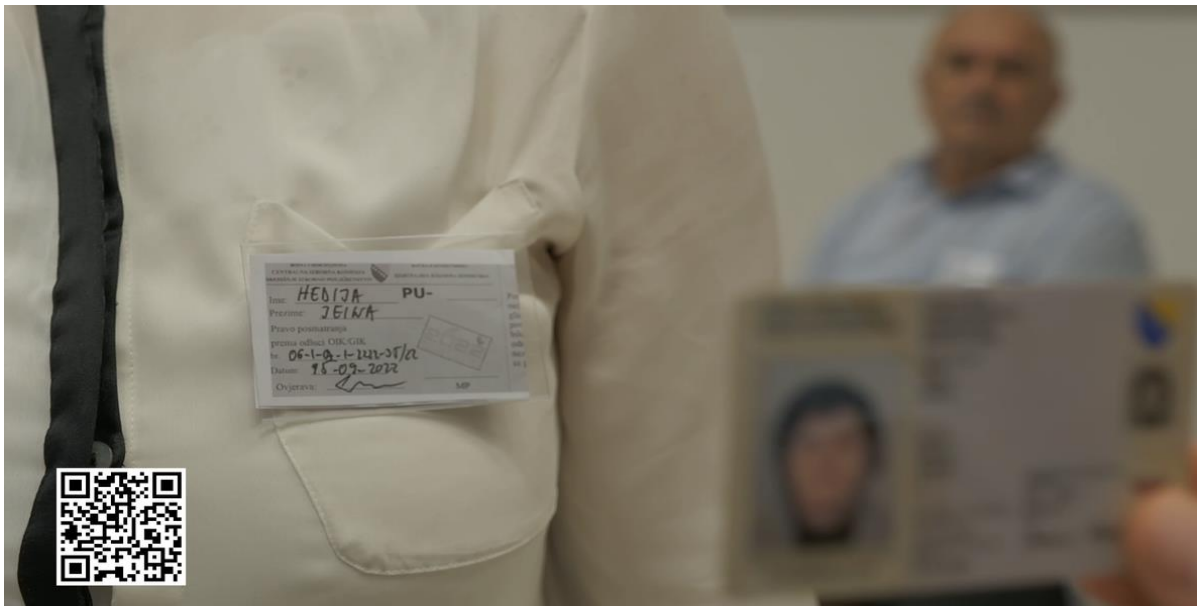

NA BIRAČKOME MJESTU U ISTO VRIJEME MOŽE BITI SAMO JEDAN PROMATRAČ JEDNOG POLITIČKOG SUBJEKTA, KAO I JEDAN PROMATRAČ JEDNE UDRUGE.

2.1.3 POPUNJAVANJE OBRASCA BROJNOG STANJA

Za popunjavanje Obrasca brojnog stanja, birački odbor treba utvrditi sljedeće:

- broj imena na izvatku iz Središnjeg biračkoga popisa,
- broj zaprimljenih glasačkih listića.

PREDSJEDNIK BIRAČKOGA ODBORA NA IZVATKU IZ SREDIŠNJEG BIRAČKOGA POPISA PROVJERAVA:

- **DA LI NUMERIRANE STRANICE ODGOVARAJU STANJU U IZVATKU,**
- **DA LI SU SVI REDOVI POPUNJENI IMENIMA BIRAČA,**
- **NA ZADNJOJ STRANICI - IZA POSLJEDNJEG IMENA NA IZVATKU UPISAN JE BROJ IMENA NA IZVATKU - PREDSJEDNIK BIRAČKOGA ODBORA NAVEDENI BROJ UPISUJE U OBRAZAC BROJNOG STANJA.**

Birački odbor otvara kutije sa glasačkim listićima, te metodom duplog brojanja i unakrsnog slaganja na radnoj površini, utvrđuje koliko su ukupno zadužili glasačkih listića za razinu gradonačelnika/načelnika općine i razinu općinskog vijeća/skupštine općine. U općinama u kojima se provode izbori za gradonačelnika Grada Istočno Sarajevo (Trnovo RS, Istočna Ilidža, Istočno Novo Sarajevo, Pale RS, Istočni Stari Grad, Sokolac) broje se glasački listići i za tu razinu.



2.1.4 POSTAVLJANJE GLASAČKE KUTIJE

PREDSJEDNIK BIRAČKOGA ODBORA SVIM NAZOČNIM NA BIRAČKOM MJESTU POKAZUJE DA JE GLASAČKA KUTIJA PRAZNA, ISTU POSTAVLJA NA STOL KOJI JE NA SREDINI BIRAČKOGA MJESTA, STAVLJA POKLOPAC NA KUTIJU KOJU ZATVARA SA ČETIRI PLASTIČNA PEČATA.



PREDSJEDNIK BIRAČKOGA ODBORA, BROJEVE PLASTIČNIH PEČATA KOJIM JE ZAPEČAČENA GLASAČKA KUTIJA, UPISUJE U OBRAZAC BROJNOG STANJA.

Provjeriti!

1. *Da li su svi članovi biračkoga odbora došli na vrijeme na biračko mjesto (najmanje sat vremena prije otvaranja biračkog mjesta)?*
2. *Da li je predsjednik biračkoga odbora odredio koji će član biračkoga odbora biti zadužen za kontrolu reda, identifikaciju, izdavanje glasačkih listića i kontrolu glasačke kutije?*
3. *Da li su svi potpisali zakletvu u dijelu Z3a zapisnika o radu biračkoga odbora?*
4. *Da li je predsjednik biračkoga odbora započeo vođenje Zapisnika o radu biračkoga odbora na dan održavanja izbora — Z3 i Z4 i popunjavanje Obrasca za brojno stanje, na način kako je to predviđeno?*
5. *Da li je predsjednik biračkoga odbora evidentirao nazočne promatrače, na način kako je to propisano i uputio ih na mjesto gdje mogu sjesti i promatrati izborne aktivnosti?*
6. *Da li su obavljene druge radnje koje su predviđene prije otvaranja biračkoga mjesta (prebrojavanje glasačkih listića, pokazivanje prazne glasačke kutije, pečačenje glasačke kutije itd.)?*

2.2 OTVARANJE BIRAČKOGA MJESTA I GLASOVANJE

BIRAČKO MJESTO SE OTVARA U 07.00 SATI. NAKON OTVARANJA BIRAČKOGA MJESTA, PRVO GLASUJU PREDSJEDNIK I ČLANOVI BIRAČKOGA ODBORA, UKOLIKO SU UPISANI NA IZVADAK IZ SREDIŠNJEG BIRAČKOGA POPISA. PREDSJEDNIKU I ČLANOVIMA BIRAČKOGA ODBORA KOJI NE GLASUJU NA TOM BIRAČKOME MJESTU, BIT ĆE OMOGUĆENO U TIJEKU IZBORNOG DANA DA GLASUJU NA SVOM BIRAČKOME MJESTU.



Na biračkome mjestu glasuju osobe čije je ime upisano u izvadak iz Središnjeg biračkoga popisa za to biračko mjesto i koje članu biračkoga odbora zaduženom za identifikaciju pokažu jedan od tri važeća identifikacijska dokumenta izdata u Bosni i Hercegovini - s fotografijom:

- osobnu iskaznicu,
- putovnicu, ili
- vozačku dozvolu.

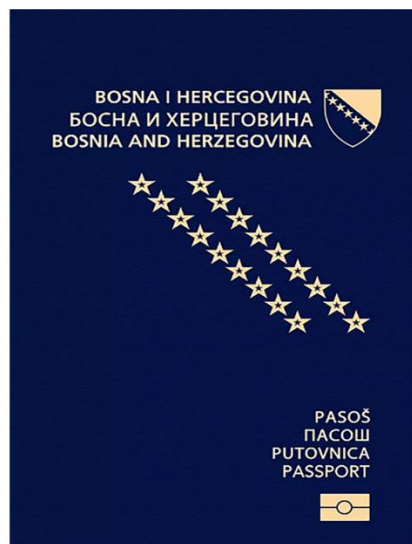

KONTROLOR REDA STOJI NA ULAZU U PROSTORIJU BIRAČKOGA MJESTA I KONTROLIRA PROTOK BIRAČA.

2.1.1 IDENTIFIKACIJA BIRAČA

Član biračkoga odbora zadužen za identifikaciju:

- na temelju identifikacijskog dokumenta birača provjerava identitet birača,
- pronalazi ime birača na izvratku iz Središnjeg biračkoga popisa,
- upozorava birača da je **OBVEZAN DA SE POTPIŠE IDENTIČNO KAO NA IDENTIFIKACIJSKOM DOKUMENTU**,
- osigurava da se birač potpiše u predviđeno mjesto za potpis na izvratku iz Središnjeg biračkoga popisa.

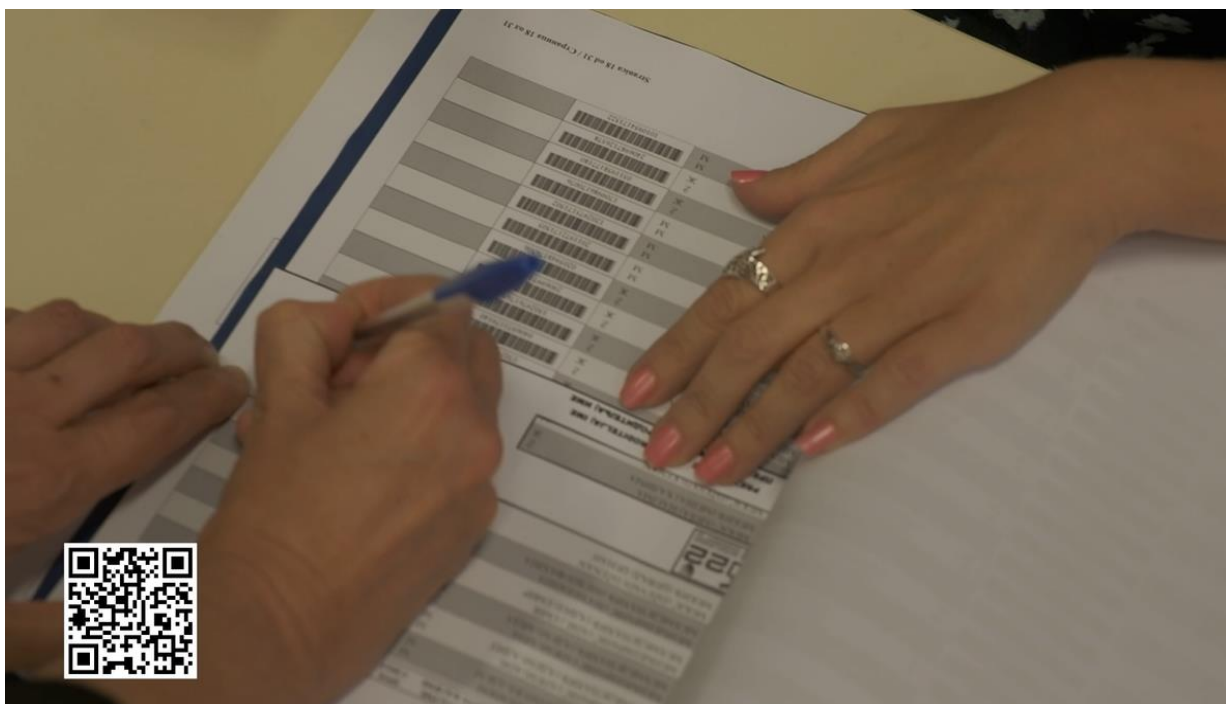

2.1.2 IZDAVANJE GLASAČKIH LISTIĆA

Član biračkoga odbora zadužen za izdavanje glasačkih listića postupa na sljedeći način:

- na dva glasačka listića (jedan sivi glasački listić za načelnika općine i jedan plavi glasački listić za općinsko vijeće), ispod „NAPUTKA O NAČINU GLASOVANJA,“ staviti će otisak štambilja i potpisati se.
- upoznati birača sa pravilnim popunjavanjem glasačkog listića,
- uputiti birača prema jednoj od praznih glasačkih kabina

000
GRAD / OPĆINA
ГРАД / ОПШТИНА

UPUTSTVO - УПУТСТВО - НАПУТАК

Gradsko/Općinsko vijeće - Gradsko/Opštinsko vijeće
Skupština grada/opštine - Skupština grada/opštine

- Označite kvadratić pored naziva samo jedne političke stranke, ili koalicije, ili liste nezavisnih kandidata, ili imena jednog nezavisnog kandidata ili
- Označite kvadratić pored imena jednog ili najviše tri kandidata unutar liste samo jedne odabrane političke stranke ili koalicije ili liste nezavisnih kandidata ili
- Označite kvadratić pored naziva samo jedne političke stranke, ili jedne koalicije, ili jedne liste nezavisnih kandidata, i označite jednog ili najviše tri kandidata unutar te odabrane političke stranke, ili koalicije ili liste nezavisnih kandidata.

U izbornim jedinicama u kojima se biraju i pripadnici nacionalnih manjina imate mogućnost:

- glasati za pripadnika nacionalne manjine, tako što ćete označiti samo jedno ime na posebnoj listi kandidata pripadnika nacionalnih manjina.

Ukoliko ste se odlučili da glasate za pripadnika nacionalnih manjina, ne možete glasati ujedno i za političku stranku, ili koaliciju, ili listu nezavisnih kandidata, ili nezavisnog kandidata, jer ukoliko biste glasali za obje opcije, vaš listić bio bi nevažeći!

- Označite kvadratić pored naziva samo jedne političke stranke, ili koalicije, ili liste nezavisnih kandidata, ili imena jednog nezavisnog kandidata ili
- Označite kvadratić pored imena jednog ili najviše tri kandidata unutar liste samo jedne odabrane političke stranke ili koalicije ili liste nezavisnih kandidata ili
- Označite kvadratić pored naziva samo jedne političke stranke, ili jedne koalicije, ili jedne liste nezavisnih kandidata, i označite jednog ili najviše tri kandidata unutar te odabrane političke stranke, ili koalicije ili liste nezavisnih kandidata.

U izbornim jedinicama u kojima se biraју и припадници националних мањина имате могућност:

- гласати за припадника националне мањине, тако што ћете означити само једно име на посебној листи кандидата припадника националних мањина .

Уколико сте се одлучили да гласате за припадника националних мањина, не можете гласати уједно и за политичку странку, или коалицију, или листу независних кандидата, или независног кандидата, јер уколико бисте гласали за обје опције, ваш листић био би неважећи!

- Označite kvadratić pored naziva samo jedne političke stranke, ili koalicije, ili liste neovisnih kandidata, ili imena jednog neovisnog kandidata ili
- Označite kvadratić pored imena jednog ili najviše tri kandidata unutar liste samo jedne odabrane političke stranke ili koalicije ili liste neovisnih kandidata ili
- Označite kvadratić pored naziva samo jedne političke stranke, ili jedne koalicije, ili jedne liste neovisnih kandidata, i označite jednog ili najviše tri kandidata unutar te odabrane političke stranke, ili koalicije ili liste neovisnih kandidata.

U izbornim jedinicama u kojima se biraju i pripadnici nacionalnih manjina imate mogućnost:

- glasovati za pripadnika nacionalne manjine, tako što ćete označiti samo jedno ime na posebnoj listi kandidata pripadnika nacionalnih manjina.

Ukoliko ste se odlučili glasovati za pripadnika nacionalnih manjina, ne možete glasovati ujedno i za političku stranku, ili koaliciju, ili listu neovisnih kandidata, ili neovisnog kandidata, jer ukoliko biste glasovali za obje opcije, vaš listić bio bi nevažeći!





LOKALNI IZBORI 06.10.2024. - ЛОКАЛНИ ИЗБОРИ 06.10.2024.

2.1.3 BIRAČ U GLASAČKOJ KABINI

Birač u glasačkoj kabini označava svoje glasačke listiće, pri tome **ne smije** koristiti mobitel, fotoapararat ili nekog drugo sredstvo za fotografiranje i sl.



2.1.4 UBACIVANJE GLASAČKIH LISTIĆA U GLASAČKU KUTIJU

Nakon što birač označi svoje glasačke listiće u glasačkoj kabini, birač presavija glasačke listiće, kako bi u potpunosti zaštitio tajnost svoga glasa, dolazi do glasačke kutije i ubacuje jedan po jedan glasački listić u glasačku kutiju.

ČLAN BIRAČKOGA ODBORA ZADUŽEN ZA KONTROLU GLASAČKE KUTIJE UPOZORAVA BIRAČA DA JE OBVEZAN DA UBACUJE JEDAN PO JEDAN GLASAČKI LISTIĆ, KAO I DA JE OBVEZAN UBACITI SVE GLASAČKE LISTIĆE.

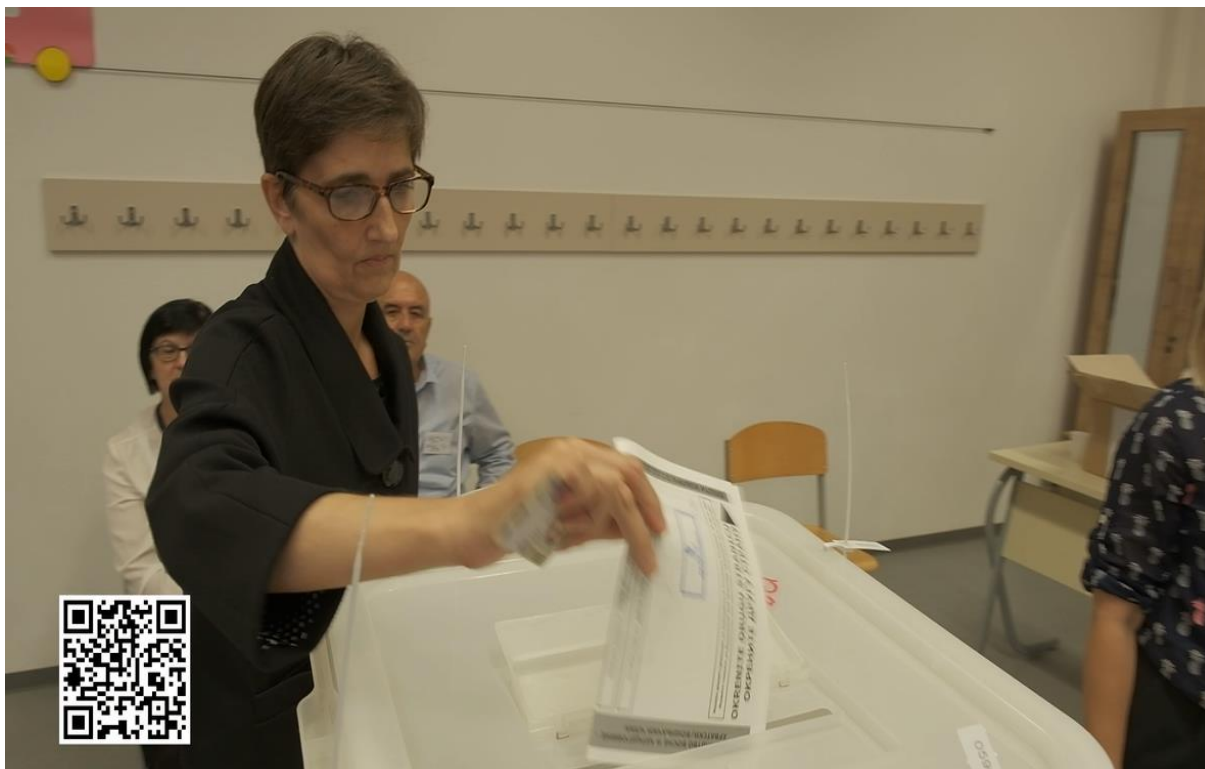

2.1.5 OŠTEĆENI GLASAČKI LISTIĆ

U slučaju pogrešnog označavanja ili oštećenja glasačkog listića, birač može od člana biračkoga odbora koji izdaje glasačke listiće zahtijevati da zamijeni jedan ili više glasačkih listića.

ČLAN BIRAČKOGA ODBORA ZADUŽEN ZA IZDAVANJE GLASAČKIH LISTIĆA, OD BIRAČA ĆE IZUZETI GLASAČKE LISTIĆE, A PREKO IZUZETOG GLASAČKOG LISTIĆA NAPISATI RIJEČ „OŠTEĆEN“ I GLASAČKI LISTIĆ ODLOŽITI U NAMJENSKU KUVERTU, A BIRAČU IZDATI NOVI GLASAČKI LISTIĆ SUKLADNO REDOVNOJ PROCEDURI.



2.1.6 POMOĆ DRUGE OSOBE

Birač koji je slijep, nepismen ili osoba sa invaliditetom, uz odobrenje predsjednika biračkoga odbora ima pravo koristiti pomoć druge osobe koju on izabere. Dokaz za birača koji je slijep ili osoba sa invaliditetom je rješenje ili UVJERENJE/POTVRDA NADLEŽNE USTANOVE, INSTITUTA ILI POVJERENSTVA O UTVRĐENOM INVALIDITETU ILI TJELESNOM OŠTEĆENJU, ILI ČLANSKA ISKAZNICA SAVEZA ILI UDRUŽENJA REGISTRIRANIH ZA POMOĆ OVOJ KATEGORIJI OSOBA.

NEPISMENOST SE DOKAZUJE OSOBNIM IDENTIFIKACIJSKIM DOKUMENTOM NA KOJEMU JE U RUBRICI ZA POTPIS UPISANA OZNAKA „XX“.

IZUZETNO, PREDsjedNIK BIRAČKOGA ODBORA MOŽE BEZ DOKAZA ODOBRI TI POMOĆ DRUGE OSOBE SAMO BIRAČU KOJI ZBOG SVOJE NESPOSObNOSTI OČITO NIJE U MOGUĆNOSTI IZVRŠITI GLASOVANJE BEZ OVE POMOĆI.

- Predsjednik biračkoga odbora za te birače popunjava obrazac „**PDL- Pomoć druge osobe**“, koji ostaje kod člana biračkoga odbora zaduženog za identifikaciju i pakiraju se zajedno sa izvatkom iz Središnjeg biračkoga popisa,
- Predsjednik biračkoga odbora će odobriti da druga osoba, koju izabere birač, pomogne u procesu glasovanja,
- Osoba koja pomaže ne smije biti član biračkoga odbora niti akreditirani promatrač, i ta osoba će napisati svoje ime tiskanim slovima u izvatkum iz Središnjeg biračkoga popisa pokraj imena birača kojem je pomagao i potpisati se,
- Član biračkoga odbora upisuje u dio predviđen za potpis “XX”, broj identifikacijskog dokumenta birača koji glasuje i birača koji mu pomaže pokraj njegovog potpisa,

- Osoba koje pomaže drugom biraču glasovati ne mora biti upisana u Središnji birački popis. Jedna osoba može pomagati samo jednom biraču.

PDL/PDO/ПДЛ

Pomoć drugog lica/druge osobe/Помоћ другог лица

- Na biračkom mjestu/На бирачком мјесту
 Izvan biračkog mjesta/Изван бирачког мјеста

1
 RB obrasca/РБ обрасца

131A024
 Broj BM/Број БМ

MARKO MARKOVIĆ / 111191111111 / 02QZ1416 / 248

Ime i prezime birača, ЛМБ, број личне карте/osobne iskaznice i redni broj birača u izvodu iz CBS/izvatku iz SBP/ Име и презиме бирача, ЛМБ, број личне карте и редни број бирача у изводу из ЦБС

AMIR AMIR / 1212912121212 / 04DM1107 /

Ime i prezime lica koje pomaže/osobe koja pomaže, ЛМБ и број личне карте/osobne iskaznice i potpis/ Име и презиме лица које помаже, ЛМБ и број личне карте и потпис

- Na biračkom mjestu/На бирачком мјесту
 Izvan biračkog mjesta/Изван бирачког мјеста
 Lica s invaliditetom/Лице с инвалидитетом

Staviti oznaku X u kvadratić prema kategoriji kojoj birač pripada/ Ставити ознаку X у квадратнић према категорији којој бирач припада

LK 02QZ1416

Navod o vrsti dokaza o potrebi glasanja/glasovanja birača uz pomoć drugog lica/druge osove i broj dokaza/Навод о врсти доказа о потреби гласања бирача уз помоћ другог лица и број доказа

Predsjednik ВО/Председник

 Име, презиме и потпис

Pod punom materijalnom i krivičnom odgovornošću izjavljujem da sam upoznat sa odredbom člana 5.19 stav (4) Izbornog zakona BiH, odnosno da na dan izbora mogu pomoći samo jednom biraču.

Под пуном материјалном и кривичном одговорношћу изјављујем да сам упознат са одредбом члана 5.19 став(4) Изборног закона БиХ, односно да на дан избора могу помоћи само једном бирачу.

Lice koje pomaže biraču/Лице које помаже бирачу

 Потпис/Потпис

Fizički nesposobni birači su i oni birači koji dođu do objekta biračkoga mjesta, ali ne mogu ući u prostoriju biračkoga mjesta.

- Druga osoba, koje taj birač izabere, donosi važeći identifikacijski dokument fizički nesposobnog birača na biračko mjesto i izjavljuje da birač ne može ući na biračko mjesto,
- Član biračkoga odbora zadužen za identifikaciju provjerava da li je ime fizički nesposobnog birača upisano u izvadak iz Središnjeg biračkoga popisa,
- Ako je ime tog birača upisano u izvadak iz Središnjeg biračkoga popisa, predsjednik odlazi prema fizički nesposobnom biraču s Obrascem PDL - Pomoć druge osobe, Zapisnikom o radu biračkoga odbora, glasačkim listićima, olovkom i kuvertom,
- Predsjednik BO popunjava Obrazac PDL - Pomoć druge osobe, upisuje ime prezime i JMB fizički nesposobnog birača u dio Z5 Zapisnika o radu biračkoga odbora.
- Fizički nesposobni birač potpisuje se pokraj tih podataka i popunjava glasačke listiće koje stavlja u predviđenu kuvertu. Osoba koju je fizički nesposobni birač izabrao za pomoć, odnosi kuvertu s glasačkim listićima do glasačke kutije, otvara kuvertu i glasačke listiće ubacuje u glasački kutiju.
- Član biračkoga odbora upisuje u dio predviđen za potpis, pokraj imena fizički nesposobnog birača, broj identifikacijskog dokumenta tog birača.
- Osoba koja pomaže fizički nesposobnom biraču upisuje svoje ime tiskanim slovima pokraj imena fizički nesposobnog birača u izvadak iz Središnjeg biračkoga popisa i potpisuje se.
- Predsjednik biračkoga odbora predaje obrazac “PDL - Pomoć druge osobe” članu biračkoga odbora zaduženog za identifikaciju, koji se pakiraju u istu vreću sa izvatkom iz Središnjeg biračkoga popisa.



2.1.7 OMETANJE PROCESA GLASOVANJA

Predsjednik biračkoga odbora može s biračkoga mjesta i iz njegove okoline udaljiti svaku osobu koja narušava red. Svako udaljavanje s biračkoga mjesta treba zabilježiti u Obrazac Z7 Zapisnika.

Ako na biračkome mjestu postoji opasnost za red i mir, ako dođe do nasilja ili se otkrije oružje ili opasni predmeti, predsjednik biračkoga odbora će sukladno svojim dužnostima i odgovornošću:

- prekinuti glasovanje za onoliko vremena koliko je potrebno da se ponovno uspostavi red i mir na biračkome mjestu,
- nakon prekida glasovanja i ponovno uspostavljenog reda i mira, postupiti kako je navedeno u ovom priručniku o radnjama kod glasovanja birača.

Ako se red na biračkome mjestu naruši, predsjednik biračkoga odbora može zahtijevati pomoć policije ili snaga sigurnosti izvan biračkoga mjesta kako bi se ponovno uspostavio red i mir na biračkome mjestu.

GLASOVANJE SE PREKIDA DOK SE NA BIRAČKOME MJESTU NALAZE PRIPADNICI POLICIJE ILI SNAGA SIGURNOSTI. O SVIM POJAVAMA OMETANJA GLASOVANJA I NARUŠAVANJA REDA NA BIRAČKOME MJESTU PREDSEDNIK BIRAČKOGA ODBORA OBAVJEŠTAVA IZBORNO POVJERENSTVO.

2.1.8 NAZOČNOST PREDSTAVNIKA MEDIJA NA BIRAČKOME MJESTU

- Ako predstavnici medija žele ući na biračko mjesto s ciljem izvještavanja javnosti o tijeku glasovanja na tom biračkome mjestu, predsjednik biračkoga odbora odobrit će im nazočnost na biračkome mjestu onoliko dugo koliko je potrebno da se pripremi kratko izvještavanje.
- Predsjednik biračkoga odbora obavijestit će predstavnike medija da tijekom boravka na biračkome mjestu ni na koji način ne smiju ometati tijek glasovanja niti ugroziti tajnost glasovanja i informirati ih o utvrđenim pravilima ponašanja na biračkome mjestu.

Provjeriti!

1. *Da li je biračko mjesto otvoreno na vrijeme, a ako nije, da li je o kašnjenju obaviješteno gradsko/općinsko izborna povjerenstvo na način kako je to propisano?*
2. *Da li birački odbor vodi računa da se glasovanje birača obavlja na zakonit način, odnosno:*
 - ▶ *da li se poštuje tajnost glasovanja, tj. da li se u glasačkoj kabini u isto vrijeme nalazi samo jedna osoba*
 - ▶ *da li se onemogućava da neka osoba glasuje umjesto druge osobe pod njegovim imenom ili da ponovno glasa*
 - ▶ *da li se vodi računa da nijedna osoba ne ometa birača koji ispunjava glasačke listiće, traži od njega bilo kakve informacije o tome za koga želi glasovati, za*

koga je glasovao, sprječava ili pokušava spriječiti nekoga u ostvarivanju njegovog biračkoga prava?

3. *Da li predsjednik i članovi biračkoga odbora obavljaju svoje dužnosti na način kako je to propisano, odnosno:*

- ▶ *predsjednik biračkoga odbora — rukovodi radom biračkoga odbora i sa članovima biračkoga odbora odgovora za zakonitost rada na biračkome mjestu; održava integritet procesa glasovanja, održava mir i red na biračkome mjestu i njegovoj okolini; popunjava potrebne obrasce; osigurava da na biračkome mjestu ne bude oružja ili opasnih predmeta; pomaže biračima kojima treba dodatno objašnjenje o procesu glasovanja; rješava sva pitanja koja se odnose na identifikaciju i pravo glasa birača; evidentira u Zapisnik o radu biračkoga odbora na dan održavanja izbora – Obrazac ZARBO II – vrijeme i okolnosti svih iznimnih događaja na biračkome mjestu te vodi računa da Zapisnik sadrži sve potrebne podatke;*
- ▶ *član biračkog odbora zadužen za kontrolu reda – osigurava kontrolu kretanja birača na biračkome mjestu i ne dozvoljava da se na biračkome mjestu stvara nepotrebna gužva;*
- ▶ *član biračkoga odbora zadužen za identifikaciju – provjerava identitet birača; pronalazi biračevo ime u izvratku iz konačnog Središnjeg biračkoga popisa; upozorava birača da se mora potpisati identično kao na identifikacijskom dokumentu; osigurava da se birač potpiše pokraj svog imena u izvratku iz konačnog Središnjeg biračkoga popisa;*
- ▶ *član biračkoga odbora zadužen za izdavanje glasačkih listića – stavlja otisak štambilja i potpisuje se na poledini glasačkog listića; objašnjava biraču kako treba ispravno ispuniti glasačke listiće; izdaje glasačke listiće; upućuje birača prema slobodnoj glasačkoj kabini;*
- ▶ *član biračkoga odbora zadužen za kontrolu glasačke kutije – upućuje birača da ubaci glasačke listiće u glasačku kutiju i napusti biračko mjesto; osigurava da nijedan birač ne napusti biračko mjesto dok u glasačku kutiju ne ubaci glasačke listiće; osigurava da se samo glasački listići ubacuju u glasačku kutiju?*

4. *Da li je na biračkome mjestu bilo ometanja glasovanja i ako jeste, da li je predsjednik postupio na način da:*

- ▶ *odstrani opasnost, nasilje, oružje ili opasne predmete s biračkoga mjesta; prekine glasovanje ako se opasnost, nasilje, oružje ili opasni predmeti ne mogu odmah odstraniti za onoliko vremena koliko je potrebno da se ponovno uspostavi red i mir na biračkome mjestu, a ako se red na biračkome mjestu naruši, zahtijeva pomoć policije ili snaga sigurnosti izvan biračkoga mjesta kako bi se ponovno uspostavio red i mir na biračkome mjestu?*

5. *Da li je bilo prekida u glasovanju i, ako jeste, da li je o tome obaviješteno gradsko/općinsko izborno povjerenstvo na način kako je to propisano?*

2.3 ZATVARANJE BIRAČKOGA MJESTA

Biračko mjesto se zatvara u 19:00 sati.

Procedura zatvaranja biračkoga mjesta:

- predsjednik objavljuje 15 minuta prije zatvaranja biračkoga mjesta svim nazočnim unutar i ispred biračkoga mjesta vrijeme zatvaranja biračkoga mjesta
- član biračkoga odbora zadužen za kontrolu reda u vrijeme zatvaranja biračkoga mjesta odlazi na kraj reda birača koji su u redu za glasovanje, kako bi se osiguralo da se nijedna osoba ne priključi nakon zatvaranja biračkoga mjesta,
- nakon što posljednji birač iz reda glasuje - zatvara vrata,
- predsjednik u Obrazac Z8 Zapisnika upisuje vrijeme zatvaranja biračkoga mjesta,
- predsjednik zatvara otvor glasačke kutije petim plastičnim pečatom čiji broj upisuje u Obrazac brojnog stanja.

Tijekom zatvaranja biračkoga mjesta predsjednik u Obrazac Z4 Zapisnika evidentira nazočne akreditirane promatrače.

Predsjednik biračkoga odbora, na biračkome mjestu na kojem je do 18:45 sati na izborni dan glasalo više od 350 birača, obvezno poziva svog zamjenika i zamjenike članova biračkoga odbora da nakon zatvaranja dođu na biračko mjesto i da budu nazočni procesu brojanja glasačkih listića.

Predsjednik biračkoga odbora, na biračkome mjestu koje je trebalo biti otvoreno u 07:00 sati, a isto je u postupku otvaranja kasnilo od jedan do tri sata ili na kojem je prekid u tijeku glasovanja bio od jedan do tri sata, prije zatvaranja biračkoga mjesta obvezno poziva svog zamjenika i zamjenike članova biračkoga odbora da nakon zatvaranja dođu na biračko mjesto i da budu nazočni procesu brojanja glasačkih listića.



2.4 RADNJE BIRAČKOGA ODBORA NAKON ZATVARANJA BIRAČKOGA MJESTA

Birački odbor nakon zatvaranja biračkoga mjesta, popunjava preostali dio Obrasca brojnog stanja i pakiraju neiskorištene i oštećene glasačke listiće:

- **Štambilj odlaže u providnu PLD vrećicu**, koja se zatvara i ostavlja na vidno mjesto na radnoj površini,
- Sve olovke koje nisu crvene tinte, odlažu se u vreću za neiskorištene glasačke listiće,
- Neiskorišteni glasački listići i kuverta s oštećenim glasačkim listićima pakiraju se u providnu zaštitnu vreću, posebno za svaku izbornu razinu. Birački odbor je dužan na svaku zaštitnu vreću upisati šifru biračkoga mjesta i oznaku izborne razine,
- **Broj potpisa na izvadak iz Središnjeg biračkoga popisa predsjednik biračkoga odbora upisuje u dio Z9 Zapisnika o radu biračkoga odbora (broj potpisa po svakoj stranici), a ukupan broj potpisa upisuje u red 5 Obrasca brojnog stanja,**
- **Izvadak iz Središnjeg biračkoga popisa odlažu u predviđenu kuvertu**, koju preko zalijepljenog otvora lijepi samoljepljivom naljepnicom na kojoj piše “Izvadak iz CBS-NE OTVARAJ!” i odlažu je na vidno mjesto,
- Predsjednik i članovi biračkoga odbora potpisuju Obrazac za brojno stanje.

**OBRAZAC ZA BROJNO STANJE
(LOKALNI IZBORI FBiH)**

NAZIV I ŠIFRA OPĆINE/IZBORNE JEDINICE:
ILIDŽA 131A

BROJ BIRAČKOG MJESTA:
131A024

BS

Serijski broj plastičnog pečata

PEČAT 1					PEČAT 2								
BA	1	6	0	2	7	8	BA	1	6	0	2	7	9

Serijski broj plastičnog pečata

PEČAT 3					PEČAT 4								
BA	1	6	0	2	8	0	BA	1	6	0	2	8	1

DIO I: PRIJE OTVARANJA BIRAČKOG MJESTA

- Broj birača na izvodu iz Centralnog/Središnjeg biračkog spiska/popisa (ručno unijeti)
- Broj primljenih glasačkih listića

GRADONAČELNIK GRADA / NAČELNIK OPĆINE	0	6	4	9	GRADSKO / OPĆINSKO VIJEĆE	0	6	4	9
	0	6	5	0		0	6	5	0

DIO II: TOKOM GLASANJA/TIJEKOM GLASOVANJA

- Broj naknadno primljenih / izuzetih glasačkih listića
- Broj uzetih glasačkih listića
- Broj napredno primljenih / izuzetih glasačkih listića
- Ukupnan broj primljenih gl. listića (red/redak 2 + red/redak 3)

GRADONAČELNIK GRADA / NAČELNIK OPĆINE	0	0	0	0	GRADSKO / OPĆINSKO VIJEĆE	0	0	0	0
	0	6	5	0		0	6	5	0

DIO III: NAKON ZATVARANJA BIRAČKOG MJESTA

- Broj popisa na izvodu iz Centralnog/Središnjeg Biračkog spiska/popisa (ručno brojati)
- Broj upropastjenih glasačkih listića (paket 2)
- Broj IZDANIH glasačkih listića (red/redak 5 + red/redak 6)
- Broj NEISKORISTENIH glasačkih listića (ručno brojati)
- UKUPAN BROJ ZADUŽENIH GL. LISTIĆA (red/redak 7 + red/redak 8)

GRADONAČELNIK GRADA / NAČELNIK OPĆINE	0	3	2	0	GRADSKO / OPĆINSKO VIJEĆE	0	3	2	0
	0	0	0	0		0	0	0	0
	0	3	2	0		0	3	2	0
	0	3	3	0		0	3	3	0
	0	6	5	0		0	6	5	0

- TEST TAČNOSTI/TOČNOSTI: red/redak 9 = red/redak 4; ako nisu isti, upisati razliku

	=	0	0	0	0		=	0	0	0	0
--	---	---	---	---	---	--	---	---	---	---	---

Potpisujući se ispod, izjavljujem da ovi brojevi tačno/točno odražavaju izborne aktivnosti na ovom biračkom mjestu

Serijski broj plastičnog pečata									
PEČAT 5									
BA	1	6	0	2	8	1	6	0	2

IME(ŠTAMPANIM/TISKANIM SLOVIMA)	POTPIS
VELJKO PETROVIĆ	
ČLAN 1	SANDA SUBOTIĆ
ČLAN 2	TATJANA TRIFKOVIĆ

IME(ŠTAMPANIM/TISKANIM SLOVIMA)	POTPIS
ČLAN 3	LAKOVIĆ MUSTAFA
ČLAN 4	NEZIHA MUSTAFIĆ

Dio Z9 Zapisnika o radu biračkog odbora

Obrazac Z9

EVIDENCIJA BROJA POTPISA

Broj BM 131A016

Str1 18/Str2 12/Str3 17/Str4 20/Str5 16/Str6 11/Str7 14/Str8 10/ Str9 3/
Str10 19/Str11 15/Str12 15/Str13 17/Str14 12/Str15 8/Str16 14/Str17 14/
Str18 16/Str19 17/Str20 9/Str21 11/Str22 8/Str23 19/Str24 15/Str25 6/
Str26 18/Str27 16/Str28 15/Str29 9/Str30 11/Str31 15/Str32 10/Str33 10/
Str34 /Str35 /Str36 /Str37 /Str38 /Str39 /Str40 /Str41 /
Str42 /Str43 /Str44 /Str45 /Str46 /Str47 /Str48

U svako polje obavezno upisati broj potpisa koji se nalaze na toj stranici izvoda iz Centralnog biračkog spiska / U svako polje obavezno upisati broj potpisa koji se nalaze na toj stranici izvotka iz Središnjeg biračkog popisa.

Ukupan broj potpisa 440
(sabrati brojeve potpisa sa svih stranica)

Zapažanje

Navesti broj stranice, ime i prezime i redni broj birača kod koga se desila greška prilikom potpisivanja i opisati koja vrsta greške se desila

Provjeriti!

- Da li je biračima koji su u redu za glasovanje u trenutku zatvaranja biračkoga mjesta odobreno da glasuju, odnosno da li je tijekom zatvaranja biračkoga mjesta provedena sljedeća procedura:*
 - ▶ predsjednik, 15 minuta prije zatvaranja biračkoga mjesta, objavljuje svim nazočnim unutar i ispred biračkoga mjesta vrijeme zatvaranja biračkoga mjesta;*
 - ▶ kontrolor reda u vrijeme zatvaranja biračkoga mjesta stane na kraj reda kako bi se osiguralo da se nijedna osoba ne priključi nakon zatvaranja biračkoga mjesta;*
 - ▶ član biračkoga odbora zatvara vrata odmah nakon što posljednji birač iz reda glasa;*
 - ▶ predsjednik u Zapisnik o radu biračkoga odbora na dan održavanja izbora – Obrazac ZARBO II upisuje vrijeme zatvaranja biračkoga mjesta;*
 - ▶ predsjednik zatvara otvor glasačke kutije pečatom čiji broj upisuje u Obrazac brojnog stanja i potpisuje je?*
- Da li je predsjednik biračkoga odbora tijekom zatvaranja biračkoga mjesta evidentirao nazočne akreditirane promatrače na način kako je to propisano?*
- Da li je predsjednik biračkoga odbora nakon zatvaranja biračkoga mjesta utvrdio i evidentirao sve podatke u Obrascu za brojno stanje?*

2.5 BROJANJE GLASAČKIH LISTIĆA

Glasački listići na biračkome mjestu broje se sljedećim redoslijedom:

Federacija BiH

- Gradonačelnik/načelnik grada/općine – VEĆINSKI GLAS
- Gradsko/općinsko vijeće – PROPORCIONALNA ZASTUPLJENOST

Republika Srpska

- Gradonačelnik/načelnik grada/općine – VEĆINSKI GLAS
- Skupština grada/skupština općine – PROPORCIONALNA ZASTUPLJENOST

Grad Mostar

- Gradska izborna jedinica (199) – PROPORCIONALNA ZASTUPLJENOST
- Izborna jedinica gradskog područja (151-156) – PROPORCIONALNA ZASTUPLJENOST

Republika Srpska

općine u kojim se provode izbori za Gradonačelnika Grada Istočno Sarajevo

- Načelnik općine – VEĆINSKI GLAS
- Gradonačelnik grada – VEĆINSKI GLAS
- Skupština grada/skupština općine – PROPORCIONALNA ZASTUPLJENOST

Brčko distrikt Bosne i Hercegovine

a) Skupština Brčko distrikta BiH – PROPORCIONALNA ZASTUPLJENOST

2.5.1 RADNJE PRIJE BROJANJA GLASAČKIH LISTIĆA

- **Formira se radna površina** od više stolova, a sastavi stolova osiguraju se samoljepljivom trakom kako glasački listići ne bi propadali ispod stolova,
- **Otpečati se glasačka kutija** i na radnu površinu se isprazni kompletan sadržaj glasačke kutije,
- Nazočnima se pokaže da je **glasačka kutija prazna** i ista se odloži sa strane,
- Na radnoj površini ostaju izmiješani glasački listići,
- Nakon toga birački odbor **vrši razdvajanje glasačkih listića po razinama vlasti, i sačinjava grupe na temelju boje glasačkih listića,**
- Po svršetku razdvajanja glasačkih listića po razinama vlasti, na radnoj površini ostavlja se grupa glasačkih listića koji se broje, poštujući pritom utvrđeni redosljed brojanja,
- Glasački listići koji se ne broje u prvoj fazi brojanja, pakiraju se u providne vreće na kojima piše pomoćna vreća, i to posebno za svaku izbornu razinu i odlažu se na radnoj površini na način da ih svi nazočni mogu vidjeti.

2.5.1.1. VAŽEĆI GLASAČKI LISTIĆI – VEĆINSKI GLAS

Glasački listić je važeći ako:

- je u onom obliku kojeg je potvrdilo i službeno izdalo Središnje izborno povjerenstvo BiH i ako je birač označio samo jednog kandidata na glasačkom listiću,
- je označen tako da je namjera birača jasna,
- nije potpisan i na njemu nije ispisano ime, naziv, izjava ili neki drugi tekst, ilustracija ili simbol
- oštećenje glasačkog listića nije takvo da se ne može ustanoviti namjera birača.

2.5.1.2 NEVAŽEĆI GLASAČKI LISTIĆ

Glasački listić je nevažeći:

- ako je na njemu označeno dva ili više kandidata,
- ako nije ispunjen ili je ispunjen tako da nije moguće sa sigurnošću utvrditi kojem kandidatu je birač dao svoj glas,
- ako je glasački listić toliko oštećen da se sa sigurnošću ne može utvrditi kojem kandidatu je birač dao glas,
- ako se na temelju oznaka koje je birač dopisao na glasački listić, kao što je potpis, može utvrditi njegov identitet,
- ako su dopisana imena kandidata,
- ako nedostaje otisak štambilja ili potpis člana biračkoga odbora
- ako je skeniran, preslikan, ili glasački listić ne pripada tom biračkome mjestu odnosno ima otisak štambilja drugog biračkoga mjesta, ili je to glasački listić sa posebnom zaštitom za glasovanje poštom.

2.5.2 BROJANJE GLASAČKIH LISTIĆA – VEĆINSKI GLAS

Radnja 1 — Utvrđivanje broja glasačkih listića u glasačkoj kutiji

Predsjednik biračkoga odbora u Obrazac za zbirne rezultate — ZR (većinski glas) upisuje broj potpisa sa Obrasca brojnog stanja — BS.

- Članovi biračkoga odbora u timovima po dva člana broje po 25 glasačkih listića (duplo brojanje) i unakrsno ih postavljaju na radnu površinu. Tijekom brojanja glasačkih listića birački odbor provjerava da li na glasačkom listiću ima otisak štambilja i potpis člana biračkoga odbora.

LOKALNI IZBORI 06.10.2024.
ЛОКАЛНИ ИЗБОРИ 06.10.2024.

GRAD / OPĆINA 000
ГРАД / ОПШТИНА

ПРОЧИТАЈТЕ НАПУТАК/УПУТСТВО НА ПРЕДНОЈ СТРАНИЦИ

ПРОЧИТАЈТЕ УПУТСТВО НА ПРЕДНОЈ СТРАНИЦИ

- KANDIDAT A - STRANKA ŽUTA
- KANDIDAT B - STRANKA PLAVA
- КАНДИДАТ Ц - ПАРТИЈА ЦРВЕНА
- КАНДИДАТ Д - ПАРТИЈА НАРАНѢАСТА
- KANDIDAT E - STRANKA CRNA

KRAJ LISTE.
КРАЈ ЛИСТЕ.

- Na zadnjem snopu, ukoliko u njemu nema 25 glasačkih listića, postavlja se stiker (samoljepljivi papir u boji) sa upisanim brojem glasačkih listića u tom snopu.
- Ukoliko član biračkoga odbora pronađe glasački listić na kojem nema otisak štambilja ili potpis člana biračkoga odbora, isti odlaže pokraj predsjednika biračkoga odbora.
- Predsjednik biračkoga odbora prebroji snopove, pomnoži sa 25 i doda broj glasačkih listića sa stikera koji se nalazi na zadnjem snopu (**primjer:** ako postoji 10 snopova, a na stikeru upisano 10, znači $10 \times 25 + 10 = 260$) i taj podatak se upisuje u rubriku navedenog Obrasca - "Broj glasačkih listića u glasačkoj kutiji".
- Test točnosti je razlika između broja potpisa i broja glasačkih listića u glasačkoj kutiji te ukoliko nema razlike upisuje se 0.

Radnja 2 — Ispisivanje imena kandidata na stikere

Jedan član biračkoga odbora čita imena kandidata na glasačkom listiću, dok drugi član biračkoga odbora na stikere upisuje imena kandidata, a stikere postavlja po radnoj površini, pazeći da budu dovoljno razmaknuti da se glasački listići tijekom razvrstavanja ne bi miješali.

Radnja 3 — Razvrstavanje glasačkih listića prema glasovima za kandidate

Nakon toga, svi članovi biračkoga odbora uzimaju snopove glasačkih listića, okreću ih prema sebi i glasački listić na kojem su birači označili kandidata, sortiraju pokraj svakog stikera s imenom tog kandidata, dok glasačke listiće na kojima nije jasna namjera birača ostavljaju pokraj predsjednika biračkoga odbora.

Predsjednik nakon toga na dva stikera upisuje "Nevažeci - neoznačeni", i "Nevažeci - ostali".

Radnja 4 — Utvrđivanje nevažecih glasačkih listića

- Predsjednik biračkoga odbora iz grupe glasačkih listića koji su pokraj njega uzima jedan po jedan glasački listić, stavlja ih na uvid drugim članovima biračkoga odbora i donose odluku da li je glasački listić važeći ili ne (**primjer:** glasački listić je nevažeci zato što je prazan). Članovi biračkoga odbora potvrde i taj glasački listić se stavlja pokraj stikera "Nevažeci - neoznačeni."
- Glasački listić je nevažeci jer je birač označio dva kandidata. Takav glasački listić stavi se pokraj stikera "Nevažeci - ostali".
- Kad su svi glasački listići iz grupe "**sporni**" razvrstani, predsjednik prebroji „nevažeci - neoznačene“ i broj upiše u Obrazac ZR, potom prebroji „nevažeci - ostale“ te također, broj upiše u Obrazac ZR. Nevažeci - neoznačene i nevažeci - ostale glasačke listiće, predsjednik stavlja u kuvertu za nevažeci glasačke listiće za tu razinu i kuvertu stavlja u zaštitnu vreću.

- glasački listići bez posebne zaštite, (koji nemaju otisak štambilja i potpis člana biračkoga odbora), proglašavaju se nevažecim - ostalim glasačkim listićima, te se taj broj unosi u obrazac ZR (obrazac za Zbirne rezultate).

- predsjednik je u obvezi u Zapisniku o radu biračkoga odbora i dijelu Z10, evidentirati broj nevažećih po kategorijama, NEVAŽEĆI - NEOZNAČENI, NEVAŽEĆI - OSTALI, NEVAŽEĆI BEZ POSEBNE ZAŠTITE (BEZ OTISKA ŠTAMBILJA I POTPISA ČLANA BIRAČKOGA ODBORA).

- Nakon toga predsjednik pakira nevažeće glasačke listiće u kuvertu na način da ih razdvaja stikerima: NEVAŽEĆE - NEOZNAČENE GLASAČKE LISTIĆE, NEVAŽEĆE - OSTALE GLASAČKE LISTIĆE I NEVAŽEĆE GLASAČKE LISTIĆE (BEZ POSEBNE ZAŠTITE)

Dio Z10 Zapisnika o radu biračkog odbora

Dio Z10

Specifikacija nevažećih glasačkih listića

Broj BM 131A016

Razina 701/702 (upisati broj razine)

Nevažeći neoznačeni glasački listići	<u>10</u>	(upisati broj glasačkih listića)
Nevažeći ostali glasački listići	<u>9</u>	(upisati broj glasačkih listića)
Nevažeći glasački listići bez sigurnosnih elemenata	<u>1</u>	(upisati broj glasačkih listića)

Razina _____ (upisati broj razine)

Nevažeći neoznačeni glasački listići	_____	(upisati broj glasačkih listića)
Nevažeći ostali glasački listići	_____	(upisati broj glasačkih listića)
Nevažeći glasački listići bez sigurnosnih elemenata	_____	(upisati broj glasačkih listića)

Razina _____ (upisati broj razine)

Nevažeći neoznačeni glasački listići	_____	(upisati broj glasačkih listića)
Nevažeći ostali glasački listići	_____	(upisati broj glasačkih listića)
Nevažeći glasački listići bez sigurnosnih elemenata	_____	(upisati broj glasačkih listića)

Radnja 5 — Brojanje glasačkih listića po kandidatima

Članovi biračkoga odbora u timovima po dva člana:

- broje glasačke listiće za svakog od kandidata na glasačkom listiću, a koji je dobio glasove, tako što broje po 25 glasačkih listića (duplo brojanje) i vežu ih u snopove gumicom.
- u zadnjem snopu u stavlja se stiker sa brojem glasačkih listića u tom snopu,
- kada tim prebroji glasačke listiće za jednog kandidata, nastavlja brojanje za sljedećeg kandidata, dok svi glasački listići ne budu prebrojani.

Kada je završeno brojanje svih glasačkih listića, na stolu se nalaze grupe snopova glasačkih listića koje su razvrstane po kandidatima i to pokraj stikera sa imenima kandidata.

Uvezivanje glasačkih listića u snopove

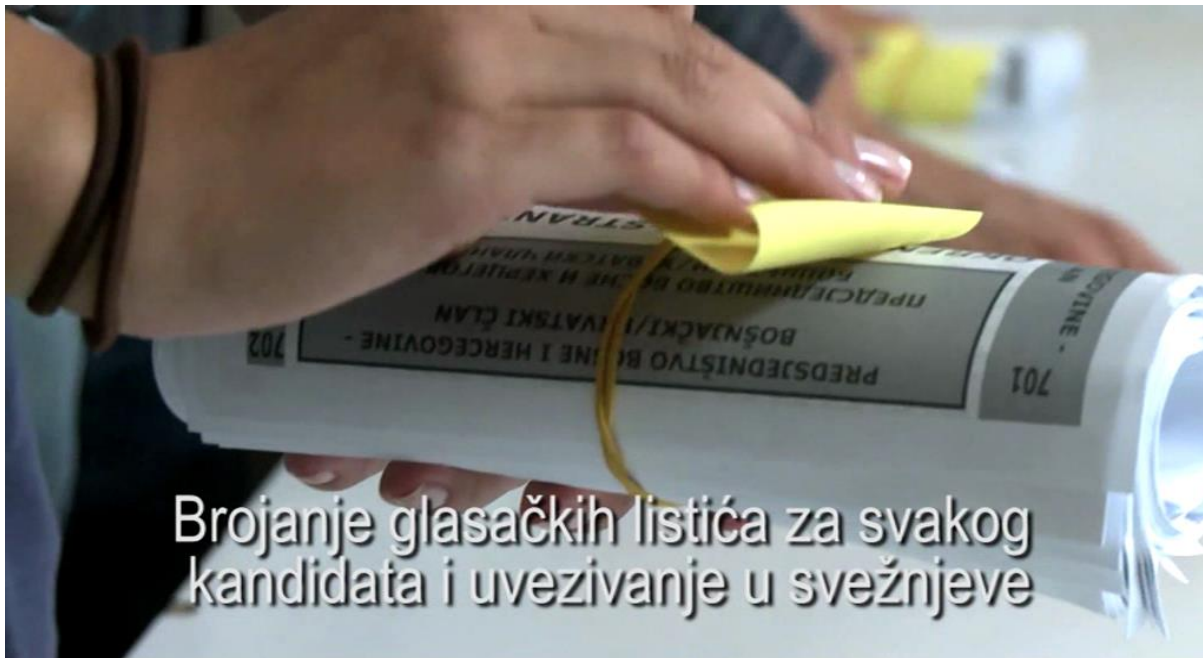

Radnja 6 — Unos glasova za kandidate u obrazac

Predsjednik biračkoga odbora u Obrazac ZR — većinski glas pokraj imena za svakog kandidata upisuje broj glasačkih listića, koji su pokraj stikera sa njihovim imenima, tako da prebroji ukupan broj snopova (od 25 listića) i isti pomnoži sa brojem 25 te doda broj sa posljednjeg snopa na kojem je stiker (jer snop sadrži manje od 25 listića) i tako dobiva koliko je ukupan broj glasova za tog kandidata.

U obrascu, na dnu tabele, gdje su upisani glasovi za pojedinačne kandidate - sabiranjem svih glasova dobiva se **ukupan broj važećih glasova**, koji predsjednik prepíše u lijevi dio Obrasca ZR, koji sa **ukupnim brojem nevažećih glasova** treba dati **ukupan broj glasačkih listića u glasačkoj kutiji**.

Radnja 7 — Objava rezultata na biračkome mjestu i pakiranje izbornog materijala

U sivu zaštitnu vreću birački odbor pakira **važeće i nevažeće glasačke listiće**, kao i **plavu presliku popunjenog ZR obrasca – većinski glas**. Na vreću se upisuje **oznaka biračkoga mjesta**.

BOJA VREĆE U KOJU SE PAKIRAJU PREBROJANI GLASAČKI LISTIĆI ODGOVARA BOJI GLASAČKIH LISTIĆA.

Predsjednik svim nazočnim objavljuje rezultate brojanja glasova na biračkome mjestu, žutu presliku Obrasca ZR izlaže na biračkome mjestu, a zelenu presliku sa izbornim rezultatima za tu razinu predaje osobi ovlaštenoj od gradskog/općinskog izbornog povjerenstva.

Ukoliko predsjednik biračkoga odbora nije predao zelenu presliku sa izbornim rezultatima prije nastavka brojanja za drugu razinu, rezultati se dostavljaju putem aplikacije sukladno instrukcijama OIP-a. U drugim slučajevima zelena preslika se pakira u kuvertu i dostavlja u sjedište OIP-a.

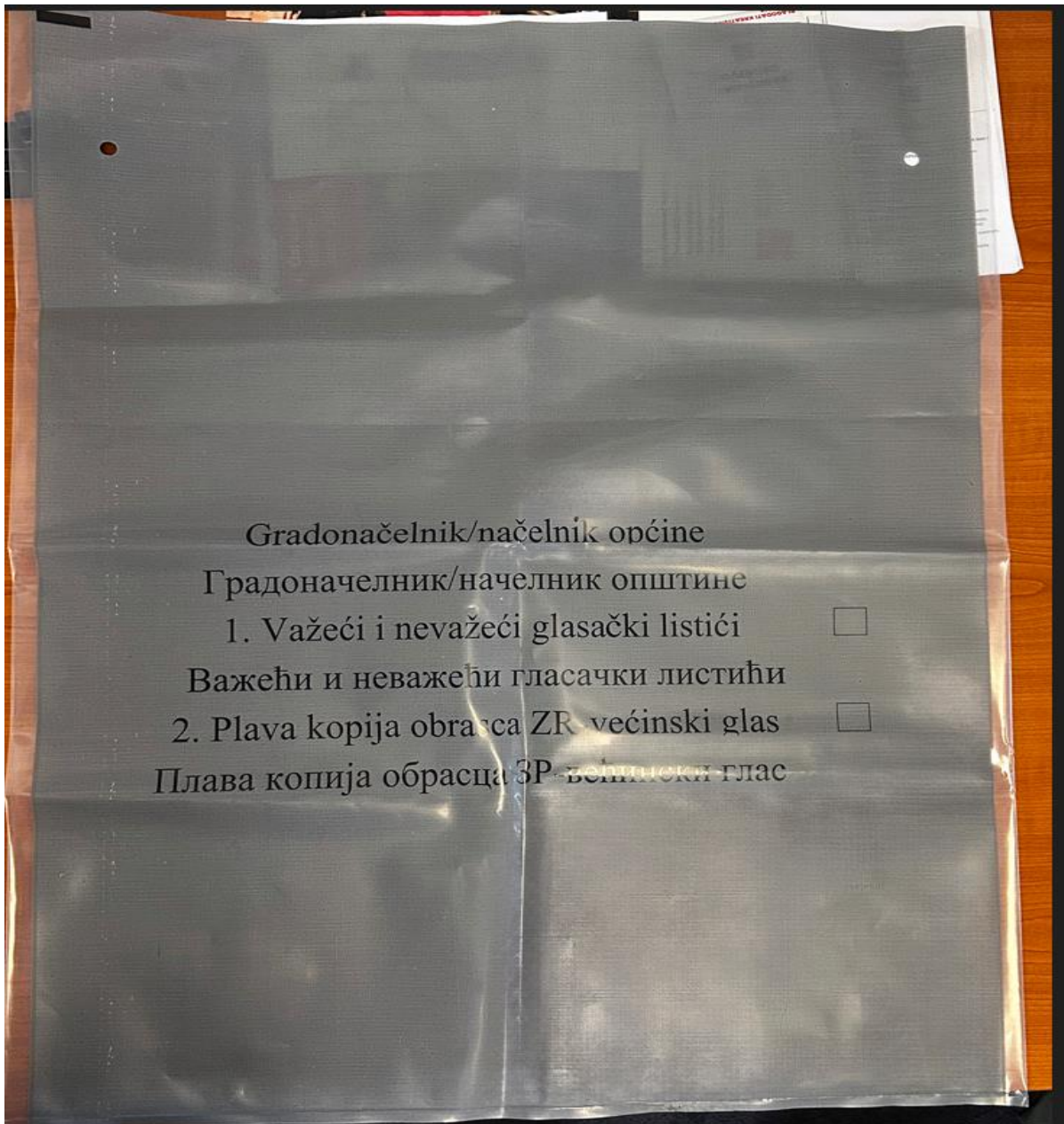

Izgled zaštitne vreće za pakiranje

VAŽEĆI GLASAČKI LISTIĆI – PROPORCIONALNA ZASTUPLJENOST

Glasački listić je važeći ako je:

- označen kvadratić ispred naziva političke stranke, koalicije, neovisnog kandidata ili liste neovisnih kandidata,
- označen kvadratić ispred naziva političke stranke, koalicije, kandidata ili liste neovisnih kandidata i ispred jednog *ili maksimalno tri kandidata unutar liste te političke stranke, koalicije ili liste neovisnih kandidata*
- označen kvadratić ispred jednog ili maksimalno tri kandidata unutar liste jedne političke stranke, koalicije ili liste neovisnih kandidata.

- označen kvadratić pokraj imena više od tri kandidata unutar jedne liste - smatra se da je ta lista dobila jedan važeći glas u svrhu raspodjele mandata, dok se preferencijalni glasovi (za kandidate), - NE BROJE!

LOKALNI IZBORI 06.10.2024.
ЛОКАЛНИ ИЗБОРИ 06.10.2024.

GRAD / OPĆINA 000
ГРАД / ОПШТИНА 000

PROČITAJTE NAPUTAK/UPUTSTVO NA PREDNJOJ STRANICI!

ПРОЧИТАЈТЕ УПУТСТВО НА ПРЕДЊОЈ СТРАНИ!

<p><input type="checkbox"/> ПАРТИЈА БОРДО</p> <p>1 <input type="checkbox"/> КАНДИДАТ А 2 <input type="checkbox"/> КАНДИДАТ Б 3 <input type="checkbox"/> КАНДИДАТ Ц 4 <input type="checkbox"/> КАНДИДАТ Д 5 <input type="checkbox"/> КАНДИДАТ Е 6 <input type="checkbox"/> КАНДИДАТ Ф 7 <input type="checkbox"/> КАНДИДАТ Г 8 <input type="checkbox"/> КАНДИДАТ Х 9 <input type="checkbox"/> КАНДИДАТ И 10 <input type="checkbox"/> КАНДИДАТ Ј 11 <input type="checkbox"/> КАНДИДАТ К 12 <input type="checkbox"/> КАНДИДАТ М 13 <input type="checkbox"/> КАНДИДАТ Н 14 <input type="checkbox"/> КАНДИДАТ О</p>	<p>10 <input type="checkbox"/> КАНДИДАТ Ј 11 <input type="checkbox"/> КАНДИДАТ К</p> <p><input type="checkbox"/> КАНДИДАТ ПЛАВИ - НЕЗАВИСНИ КАНДИДАТ</p>	<p>8 <input type="checkbox"/> КАНДИДАТ Н 9 <input type="checkbox"/> КАНДИДАТ И 10 <input type="checkbox"/> КАНДИДАТ Ј 11 <input type="checkbox"/> КАНДИДАТ К 12 <input type="checkbox"/> КАНДИДАТ М</p>
<p><input type="checkbox"/> STRANKA ZELENA</p> <p>1 <input type="checkbox"/> KANDIDAT A 2 <input type="checkbox"/> KANDIDAT B 3 <input type="checkbox"/> KANDIDAT C 4 <input type="checkbox"/> KANDIDAT D 5 <input type="checkbox"/> KANDIDAT E 6 <input type="checkbox"/> KANDIDAT F 7 <input type="checkbox"/> KANDIDAT G 8 <input type="checkbox"/> KANDIDAT H 9 <input type="checkbox"/> KANDIDAT I 10 <input type="checkbox"/> KANDIDAT J 11 <input type="checkbox"/> KANDIDAT K 12 <input type="checkbox"/> KANDIDAT M 13 <input type="checkbox"/> KANDIDAT N 14 <input type="checkbox"/> KANDIDAT O</p>	<p><input type="checkbox"/> STRANKA ŽUTA</p> <p>1 <input type="checkbox"/> KANDIDAT A 2 <input type="checkbox"/> KANDIDAT B 3 <input type="checkbox"/> KANDIDAT C 4 <input type="checkbox"/> KANDIDAT D 5 <input type="checkbox"/> KANDIDAT E 6 <input type="checkbox"/> KANDIDAT F</p>	<p><input type="checkbox"/> STRANKA CRVENA</p> <p>1 <input type="checkbox"/> KANDIDAT A 2 <input type="checkbox"/> KANDIDAT B 3 <input type="checkbox"/> KANDIDAT C 4 <input type="checkbox"/> KANDIDAT D 5 <input type="checkbox"/> KANDIDAT E 6 <input type="checkbox"/> KANDIDAT F 7 <input type="checkbox"/> KANDIDAT G 8 <input type="checkbox"/> KANDIDAT H 9 <input type="checkbox"/> KANDIDAT I 10 <input type="checkbox"/> KANDIDAT J 11 <input type="checkbox"/> KANDIDAT K</p>
<p><input type="checkbox"/> ПАРТИЈА ЉУБИЧАСТА</p> <p>1 <input type="checkbox"/> КАНДИДАТ А</p>	<p><input checked="" type="checkbox"/> STRANKA SMEĐA</p> <p>1 <input type="checkbox"/> KANDIDAT A 2 <input type="checkbox"/> KANDIDAT B 3 <input type="checkbox"/> KANDIDAT C 4 <input type="checkbox"/> KANDIDAT D 5 <input checked="" type="checkbox"/> KANDIDAT E 6 <input type="checkbox"/> KANDIDAT F 7 <input type="checkbox"/> KANDIDAT G 8 <input type="checkbox"/> KANDIDAT H 9 <input checked="" type="checkbox"/> KANDIDAT I 10 <input type="checkbox"/> KANDIDAT J 11 <input type="checkbox"/> KANDIDAT K 12 <input checked="" type="checkbox"/> KANDIDAT M 13 <input type="checkbox"/> KANDIDAT N 14 <input type="checkbox"/> KANDIDAT O</p>	<p><input type="checkbox"/> STRANKA NARANĐASTA</p> <p>1 <input type="checkbox"/> KANDIDAT A 2 <input type="checkbox"/> KANDIDAT B 3 <input type="checkbox"/> KANDIDAT C 4 <input type="checkbox"/> KANDIDAT D 5 <input type="checkbox"/> KANDIDAT E 6 <input type="checkbox"/> KANDIDAT F 7 <input type="checkbox"/> KANDIDAT G 8 <input type="checkbox"/> KANDIDAT H 9 <input type="checkbox"/> KANDIDAT I</p>
<p><input type="checkbox"/> KOALICIЈА CRNA</p> <p>1 <input type="checkbox"/> KANDIDAT A 2 <input type="checkbox"/> KANDIDAT B 3 <input type="checkbox"/> KANDIDAT C 4 <input type="checkbox"/> KANDIDAT D 5 <input type="checkbox"/> KANDIDAT E 6 <input type="checkbox"/> KANDIDAT F 7 <input type="checkbox"/> KANDIDAT G 8 <input type="checkbox"/> KANDIDAT H 9 <input type="checkbox"/> KANDIDAT I</p> <p><small>LISTA SE NASTAVLJA U SLJEDEĆEM STUPCU LISTA SE NASTAVLJA U SLJEDEĆOЈ КОЛОНИ!</small></p>	<p><input type="checkbox"/> STRANKA SIVA</p> <p>1 <input type="checkbox"/> KANDIDAT A 2 <input type="checkbox"/> KANDIDAT B 3 <input type="checkbox"/> KANDIDAT C 4 <input type="checkbox"/> KANDIDAT D 5 <input type="checkbox"/> KANDIDAT E</p>	<p><input type="checkbox"/> ПАРТИЈА РОЗА</p> <p>1 <input type="checkbox"/> KANDIDAT A 2 <input type="checkbox"/> KANDIDAT B 3 <input type="checkbox"/> KANDIDAT C 4 <input type="checkbox"/> KANDIDAT D 5 <input type="checkbox"/> KANDIDAT E 6 <input type="checkbox"/> KANDIDAT F 7 <input type="checkbox"/> KANDIDAT G 8 <input type="checkbox"/> KANDIDAT H 9 <input type="checkbox"/> KANDIDAT I 10 <input type="checkbox"/> KANDIDAT J 11 <input type="checkbox"/> KANDIDAT K 12 <input type="checkbox"/> KANDIDAT M 13 <input type="checkbox"/> KANDIDAT N 14 <input type="checkbox"/> KANDIDAT O</p>
	<p><input type="checkbox"/> STRANKA BIЈELA</p> <p>1 <input type="checkbox"/> KANDIDAT A 2 <input type="checkbox"/> KANDIDAT B 3 <input type="checkbox"/> KANDIDAT C 4 <input type="checkbox"/> KANDIDAT D 5 <input type="checkbox"/> KANDIDAT E 6 <input type="checkbox"/> KANDIDAT F 7 <input type="checkbox"/> KANDIDAT G</p> <p><small>LISTA SE NASTAVLJA U SLJEDEĆEM STUPCU LISTA SE NASTAVLJA U SLJEDEĆOЈ КОЛОНИ!</small></p>	<p>KRAJ LISTE. КРАЈ ЛИСТЕ.</p>

Primjer: Važeći glasački listić

VAŽNO!

PRIMJER VAŽEĆEG GLASAČKOG LISTIĆA ZA POLITIČKI SUBJEKT, DOK SE GLASOVI ZA KANDIDATE SMATRAJU NEVAŽEĆIM - NE BROJE SE!

LOKALNI IZBORI 06.10.2024.
ЛОКАЛНИ ИЗБОРИ 06.10.2024.

GRAD / OPĆINA 000
ГРАД / ОПШТИНА 000

PROČITAJTE NAPUTAK/UPUTSTVO NA PREDNJOJ STRANICI!

ПРОЧИТАЈТЕ УПУТСТВО НА ПРЕДЊОЈ СТРАНИ!

<input type="checkbox"/> ПАРТИЈА БОРДО 1 <input type="checkbox"/> КАНДИДАТ А 2 <input type="checkbox"/> КАНДИДАТ Б 3 <input type="checkbox"/> КАНДИДАТ Ц 4 <input type="checkbox"/> КАНДИДАТ Д 5 <input type="checkbox"/> КАНДИДАТ Е 6 <input type="checkbox"/> КАНДИДАТ Ф 7 <input type="checkbox"/> КАНДИДАТ Г 8 <input type="checkbox"/> КАНДИДАТ Х 9 <input type="checkbox"/> КАНДИДАТ И 10 <input type="checkbox"/> КАНДИДАТ Ј 11 <input type="checkbox"/> КАНДИДАТ К 12 <input type="checkbox"/> КАНДИДАТ М 13 <input type="checkbox"/> КАНДИДАТ Н 14 <input type="checkbox"/> КАНДИДАТ О	10 <input type="checkbox"/> КАНДИДАТ Ј 11 <input type="checkbox"/> КАНДИДАТ К <input type="checkbox"/> КАНДИДАТ ПЛАВИ - НЕЗАВИСНИ КАНДИДАТ	8 <input type="checkbox"/> КАНДИДАТ Н 9 <input type="checkbox"/> КАНДИДАТ И 10 <input type="checkbox"/> КАНДИДАТ Ј 11 <input type="checkbox"/> КАНДИДАТ К 12 <input type="checkbox"/> КАНДИДАТ М
<input type="checkbox"/> STRANKA ZELENA 1 <input type="checkbox"/> KANDIDAT A 2 <input type="checkbox"/> KANDIDAT B 3 <input type="checkbox"/> KANDIDAT C 4 <input type="checkbox"/> KANDIDAT D 5 <input type="checkbox"/> KANDIDAT E 6 <input type="checkbox"/> KANDIDAT F 7 <input type="checkbox"/> KANDIDAT G 8 <input type="checkbox"/> KANDIDAT H 9 <input type="checkbox"/> KANDIDAT I 10 <input type="checkbox"/> KANDIDAT J 11 <input type="checkbox"/> KANDIDAT K 12 <input type="checkbox"/> KANDIDAT M 13 <input type="checkbox"/> KANDIDAT N 14 <input type="checkbox"/> KANDIDAT O	<input type="checkbox"/> STRANKA ŽUTA 1 <input type="checkbox"/> KANDIDAT A 2 <input type="checkbox"/> KANDIDAT B 3 <input type="checkbox"/> KANDIDAT C 4 <input type="checkbox"/> KANDIDAT D 5 <input type="checkbox"/> KANDIDAT E 6 <input type="checkbox"/> KANDIDAT F	<input checked="" type="checkbox"/> STRANKA CRVENA 1 <input type="checkbox"/> KANDIDAT A 2 <input checked="" type="checkbox"/> KANDIDAT B 3 <input checked="" type="checkbox"/> KANDIDAT C 4 <input type="checkbox"/> KANDIDAT D 5 <input type="checkbox"/> KANDIDAT E 6 <input checked="" type="checkbox"/> KANDIDAT F 7 <input checked="" type="checkbox"/> KANDIDAT G 8 <input type="checkbox"/> KANDIDAT H 9 <input type="checkbox"/> KANDIDAT I 10 <input checked="" type="checkbox"/> KANDIDAT J 11 <input checked="" type="checkbox"/> KANDIDAT K
<input type="checkbox"/> ПАРТИЈА ЉУБИЧАСТА 1 <input type="checkbox"/> КАНДИДАТ А	<input type="checkbox"/> STRANKA SMEDA 1 <input type="checkbox"/> KANDIDAT A 2 <input type="checkbox"/> KANDIDAT B 3 <input type="checkbox"/> KANDIDAT C 4 <input type="checkbox"/> KANDIDAT D 5 <input type="checkbox"/> KANDIDAT E 6 <input type="checkbox"/> KANDIDAT F 7 <input type="checkbox"/> KANDIDAT G 8 <input type="checkbox"/> KANDIDAT H 9 <input type="checkbox"/> KANDIDAT I 10 <input type="checkbox"/> KANDIDAT J 11 <input type="checkbox"/> KANDIDAT K 12 <input type="checkbox"/> KANDIDAT M 13 <input type="checkbox"/> KANDIDAT N 14 <input type="checkbox"/> KANDIDAT O	<input type="checkbox"/> STRANKA NARANDŽASTA 1 <input type="checkbox"/> KANDIDAT A 2 <input type="checkbox"/> KANDIDAT B 3 <input type="checkbox"/> KANDIDAT C 4 <input type="checkbox"/> KANDIDAT D 5 <input type="checkbox"/> KANDIDAT E 6 <input type="checkbox"/> KANDIDAT F 7 <input type="checkbox"/> KANDIDAT G 8 <input type="checkbox"/> KANDIDAT H 9 <input type="checkbox"/> KANDIDAT I
<input type="checkbox"/> КОАЛИЦИЈА ЦРНА 1 <input type="checkbox"/> KANDIDAT A 2 <input type="checkbox"/> KANDIDAT B 3 <input type="checkbox"/> KANDIDAT C 4 <input type="checkbox"/> KANDIDAT D 5 <input type="checkbox"/> KANDIDAT E 6 <input type="checkbox"/> KANDIDAT F 7 <input type="checkbox"/> KANDIDAT G 8 <input type="checkbox"/> KANDIDAT H 9 <input type="checkbox"/> KANDIDAT I	<input type="checkbox"/> STRANKA SIVA 1 <input type="checkbox"/> KANDIDAT A 2 <input type="checkbox"/> KANDIDAT B 3 <input type="checkbox"/> KANDIDAT C 4 <input type="checkbox"/> KANDIDAT D 5 <input type="checkbox"/> KANDIDAT E	<input type="checkbox"/> ПАРТИЈА РОЗА 1 <input type="checkbox"/> KANDIDAT A 2 <input type="checkbox"/> KANDIDAT B 3 <input type="checkbox"/> KANDIDAT C 4 <input type="checkbox"/> KANDIDAT D 5 <input type="checkbox"/> KANDIDAT E 6 <input type="checkbox"/> KANDIDAT F 7 <input type="checkbox"/> KANDIDAT G 8 <input type="checkbox"/> KANDIDAT H 9 <input type="checkbox"/> KANDIDAT I 10 <input type="checkbox"/> KANDIDAT J 11 <input type="checkbox"/> KANDIDAT K 12 <input type="checkbox"/> KANDIDAT M 13 <input type="checkbox"/> KANDIDAT N 14 <input type="checkbox"/> KANDIDAT O
<small>LISTA SE NASTAVLJA U SLJEDEĆEM STUPCU! ЛИСТА СЕ НАСТАВЉА У СЉЕДЕЋОЈ КОЛОНИ!</small>	<input type="checkbox"/> STRANKA BIJELA 1 <input type="checkbox"/> KANDIDAT A 2 <input type="checkbox"/> KANDIDAT B 3 <input type="checkbox"/> KANDIDAT C 4 <input type="checkbox"/> KANDIDAT D 5 <input type="checkbox"/> KANDIDAT E 6 <input type="checkbox"/> KANDIDAT F 7 <input type="checkbox"/> KANDIDAT G	KRAJ LISTE. КРАЈ ЛИСТЕ.

VAŽNO!

PRIMJER VAŽEĆEG GLASAČKOG LISTIĆA ZA POLITIČKI SUBJEKT, DOK SE GLASOVI ZA KANDIDATE SMATRAJU NEVAŽEĆIM - NE BROJE SE!

LOKALNI IZBORI 06.10.2024.
ЛОКАЛНИ ИЗБОРИ 06.10.2024.

GRAD / OPĆINA 000
ГРАД / ОПШТИНА 000

PROČITAJTE NAPUTAK/UPUTSTVO NA PREDNJOJ STRANICI!

ПРОЧИТАЈТЕ УПУТСТВО НА ПРЕДЊОЈ СТРАНИ!

<input type="checkbox"/> ПАРТИЈА БОРДО 1 <input type="checkbox"/> КАНДИДАТ А 2 <input type="checkbox"/> КАНДИДАТ Б 3 <input type="checkbox"/> КАНДИДАТ Ц 4 <input type="checkbox"/> КАНДИДАТ Д 5 <input type="checkbox"/> КАНДИДАТ Е 6 <input type="checkbox"/> КАНДИДАТ Ф 7 <input type="checkbox"/> КАНДИДАТ Г 8 <input type="checkbox"/> КАНДИДАТ Х 9 <input type="checkbox"/> КАНДИДАТ И 10 <input type="checkbox"/> КАНДИДАТ Ј 11 <input type="checkbox"/> КАНДИДАТ К 12 <input type="checkbox"/> КАНДИДАТ М 13 <input type="checkbox"/> КАНДИДАТ Н 14 <input type="checkbox"/> КАНДИДАТ О	10 <input type="checkbox"/> КАНДИДАТ Ј 11 <input type="checkbox"/> КАНДИДАТ К <input type="checkbox"/> КАНДИДАТ ПЛАВИ - NEZAVISNI KANDIDAT	8 <input type="checkbox"/> КАНДИДАТ Н 9 <input type="checkbox"/> КАНДИДАТ И 10 <input type="checkbox"/> КАНДИДАТ Ј 11 <input type="checkbox"/> КАНДИДАТ К 12 <input type="checkbox"/> КАНДИДАТ М
<input type="checkbox"/> STRANKA ŽUTA 1 <input type="checkbox"/> КАНДИДАТ А 2 <input type="checkbox"/> КАНДИДАТ Б 3 <input type="checkbox"/> КАНДИДАТ С 4 <input type="checkbox"/> КАНДИДАТ Д 5 <input type="checkbox"/> КАНДИДАТ Е 6 <input type="checkbox"/> КАНДИДАТ Ф	<input type="checkbox"/> STRANKA SMEĐA 1 <input type="checkbox"/> КАНДИДАТ А 2 <input type="checkbox"/> КАНДИДАТ Б 3 <input type="checkbox"/> КАНДИДАТ С 4 <input type="checkbox"/> КАНДИДАТ Д 5 <input type="checkbox"/> КАНДИДАТ Е 6 <input type="checkbox"/> КАНДИДАТ Ф 7 <input type="checkbox"/> КАНДИДАТ Г 8 <input type="checkbox"/> КАНДИДАТ Н 9 <input type="checkbox"/> КАНДИДАТ И 10 <input type="checkbox"/> КАНДИДАТ Ј 11 <input type="checkbox"/> КАНДИДАТ К 12 <input type="checkbox"/> КАНДИДАТ М 13 <input type="checkbox"/> КАНДИДАТ Н 14 <input type="checkbox"/> КАНДИДАТ О	<input type="checkbox"/> STRANKA CRVENA 1 <input type="checkbox"/> КАНДИДАТ А 2 <input type="checkbox"/> КАНДИДАТ Б 3 <input type="checkbox"/> КАНДИДАТ С 4 <input type="checkbox"/> КАНДИДАТ Д 5 <input type="checkbox"/> КАНДИДАТ Е 6 <input type="checkbox"/> КАНДИДАТ Ф 7 <input type="checkbox"/> КАНДИДАТ Г 8 <input type="checkbox"/> КАНДИДАТ Н 9 <input type="checkbox"/> КАНДИДАТ И 10 <input type="checkbox"/> КАНДИДАТ Ј 11 <input type="checkbox"/> КАНДИДАТ К
<input type="checkbox"/> STRANKA ZELENA 1 <input type="checkbox"/> КАНДИДАТ А 2 <input type="checkbox"/> КАНДИДАТ Б 3 <input type="checkbox"/> КАНДИДАТ С 4 <input type="checkbox"/> КАНДИДАТ Д 5 <input type="checkbox"/> КАНДИДАТ Е 6 <input type="checkbox"/> КАНДИДАТ Ф 7 <input type="checkbox"/> КАНДИДАТ Г 8 <input type="checkbox"/> КАНДИДАТ Н 9 <input type="checkbox"/> КАНДИДАТ И 10 <input type="checkbox"/> КАНДИДАТ Ј 11 <input type="checkbox"/> КАНДИДАТ К 12 <input type="checkbox"/> КАНДИДАТ М 13 <input type="checkbox"/> КАНДИДАТ Н 14 <input type="checkbox"/> КАНДИДАТ О	<input type="checkbox"/> STRANKA SIVA 1 <input type="checkbox"/> КАНДИДАТ А 2 <input type="checkbox"/> КАНДИДАТ Б 3 <input type="checkbox"/> КАНДИДАТ С 4 <input type="checkbox"/> КАНДИДАТ Д 5 <input type="checkbox"/> КАНДИДАТ Е	<input type="checkbox"/> STRANKA NARANĐASTA 1 <input type="checkbox"/> КАНДИДАТ А 2 <input type="checkbox"/> КАНДИДАТ Б 3 <input type="checkbox"/> КАНДИДАТ С 4 <input type="checkbox"/> КАНДИДАТ Д 5 <input type="checkbox"/> КАНДИДАТ Е 6 <input type="checkbox"/> КАНДИДАТ Ф 7 <input type="checkbox"/> КАНДИДАТ Г 8 <input type="checkbox"/> КАНДИДАТ Н 9 <input type="checkbox"/> КАНДИДАТ И
<input type="checkbox"/> ПАРТИЈА ЉУБИЧАСТА 1 <input type="checkbox"/> КАНДИДАТ А	<input type="checkbox"/> STRANKA BIJEĀA 1 <input type="checkbox"/> КАНДИДАТ А 2 <input type="checkbox"/> КАНДИДАТ Б 3 <input type="checkbox"/> КАНДИДАТ С 4 <input type="checkbox"/> КАНДИДАТ Д 5 <input type="checkbox"/> КАНДИДАТ Е 6 <input type="checkbox"/> КАНДИДАТ Ф 7 <input type="checkbox"/> КАНДИДАТ Г	<input type="checkbox"/> ПАРТИЈА РОЗА 1 <input checked="" type="checkbox"/> КАНДИДАТ А 2 <input type="checkbox"/> КАНДИДАТ Б 3 <input type="checkbox"/> КАНДИДАТ С 4 <input type="checkbox"/> КАНДИДАТ Д 5 <input type="checkbox"/> КАНДИДАТ Е 6 <input checked="" type="checkbox"/> КАНДИДАТ Ф 7 <input checked="" type="checkbox"/> КАНДИДАТ Г 8 <input type="checkbox"/> КАНДИДАТ Н 9 <input type="checkbox"/> КАНДИДАТ И 10 <input checked="" type="checkbox"/> КАНДИДАТ Ј 11 <input type="checkbox"/> КАНДИДАТ К 12 <input checked="" type="checkbox"/> КАНДИДАТ М 13 <input checked="" type="checkbox"/> КАНДИДАТ Н 14 <input type="checkbox"/> КАНДИДАТ О
<input type="checkbox"/> КОАЛИЦИЈА CRNA 1 <input type="checkbox"/> КАНДИДАТ А 2 <input type="checkbox"/> КАНДИДАТ Б 3 <input type="checkbox"/> КАНДИДАТ С 4 <input type="checkbox"/> КАНДИДАТ Д 5 <input type="checkbox"/> КАНДИДАТ Е 6 <input type="checkbox"/> КАНДИДАТ Ф 7 <input type="checkbox"/> КАНДИДАТ Г 8 <input type="checkbox"/> КАНДИДАТ Н 9 <input type="checkbox"/> КАНДИДАТ И <small>LISTA SE NASTAVĀJA U SLJEDEĆEM STUPCU ЛИСТА СЕ НАСТАВЉА У СЛЕДЕЋОЈ КОЛОНИ!</small>	<small>LISTA SE NASTAVĀJA U SLJEDEĆEM STUPCU ЛИСТА СЕ НАСТАВЉА У СЛЕДЕЋОЈ КОЛОНИ!</small>	KRAJ LISTE. КРАЈ ЛИСТЕ.

<input checked="" type="checkbox"/> ПАРТИЈА БОРДО 1 <input type="checkbox"/> КАНДИДАТ А 2 <input type="checkbox"/> КАНДИДАТ Б 3 <input type="checkbox"/> КАНДИДАТ Ц 4 <input type="checkbox"/> КАНДИДАТ Д 5 <input type="checkbox"/> КАНДИДАТ Е 6 <input type="checkbox"/> КАНДИДАТ Ф 7 <input type="checkbox"/> КАНДИДАТ Г 8 <input type="checkbox"/> КАНДИДАТ Х 9 <input type="checkbox"/> КАНДИДАТ И 10 <input type="checkbox"/> КАНДИДАТ Ј 11 <input type="checkbox"/> КАНДИДАТ К 12 <input type="checkbox"/> КАНДИДАТ М 13 <input type="checkbox"/> КАНДИДАТ Н 14 <input type="checkbox"/> КАНДИДАТ О	10 <input type="checkbox"/> КАНДИДАТ Ј 11 <input type="checkbox"/> КАНДИДАТ К <input type="checkbox"/> КАНДИДАТ ПЛАВИ - NEZAVISNI KANDIDAT <input type="checkbox"/> STRANKA ŽUTA 1 <input type="checkbox"/> КАНДИДАТ А 2 <input type="checkbox"/> КАНДИДАТ Б 3 <input type="checkbox"/> КАНДИДАТ С 4 <input type="checkbox"/> КАНДИДАТ Д 5 <input type="checkbox"/> КАНДИДАТ Е 6 <input type="checkbox"/> КАНДИДАТ Ф <input type="checkbox"/> STRANKA SMEDA 1 <input type="checkbox"/> КАНДИДАТ А 2 <input type="checkbox"/> КАНДИДАТ Б 3 <input type="checkbox"/> КАНДИДАТ С 4 <input type="checkbox"/> КАНДИДАТ Д 5 <input type="checkbox"/> КАНДИДАТ Е 6 <input type="checkbox"/> КАНДИДАТ Ф 7 <input type="checkbox"/> КАНДИДАТ Г 8 <input type="checkbox"/> КАНДИДАТ Х 9 <input type="checkbox"/> КАНДИДАТ И 10 <input type="checkbox"/> КАНДИДАТ Ј 11 <input type="checkbox"/> КАНДИДАТ К 12 <input type="checkbox"/> КАНДИДАТ М 13 <input type="checkbox"/> КАНДИДАТ Н 14 <input type="checkbox"/> КАНДИДАТ О	8 <input type="checkbox"/> КАНДИДАТ Н 9 <input type="checkbox"/> КАНДИДАТ И 10 <input type="checkbox"/> КАНДИДАТ Ј 11 <input type="checkbox"/> КАНДИДАТ К 12 <input type="checkbox"/> КАНДИДАТ М <input type="checkbox"/> STRANKA CRVENA 1 <input type="checkbox"/> КАНДИДАТ А 2 <input type="checkbox"/> КАНДИДАТ Б 3 <input type="checkbox"/> КАНДИДАТ С 4 <input type="checkbox"/> КАНДИДАТ Д 5 <input type="checkbox"/> КАНДИДАТ Е 6 <input type="checkbox"/> КАНДИДАТ Ф 7 <input type="checkbox"/> КАНДИДАТ Г 8 <input type="checkbox"/> КАНДИДАТ Х 9 <input type="checkbox"/> КАНДИДАТ И 10 <input type="checkbox"/> КАНДИДАТ Ј 11 <input type="checkbox"/> КАНДИДАТ К <input type="checkbox"/> STRANKA NARANDŽASTA 1 <input type="checkbox"/> КАНДИДАТ А 2 <input type="checkbox"/> КАНДИДАТ Б 3 <input type="checkbox"/> КАНДИДАТ С 4 <input type="checkbox"/> КАНДИДАТ Д 5 <input type="checkbox"/> КАНДИДАТ Е 6 <input type="checkbox"/> КАНДИДАТ Ф 7 <input type="checkbox"/> КАНДИДАТ Г 8 <input type="checkbox"/> КАНДИДАТ Х 9 <input type="checkbox"/> КАНДИДАТ И
<input type="checkbox"/> STRANKA ZELENA 1 <input type="checkbox"/> КАНДИДАТ А 2 <input type="checkbox"/> КАНДИДАТ Б 3 <input type="checkbox"/> КАНДИДАТ С 4 <input type="checkbox"/> КАНДИДАТ Д 5 <input type="checkbox"/> КАНДИДАТ Е 6 <input type="checkbox"/> КАНДИДАТ Ф 7 <input type="checkbox"/> КАНДИДАТ Г 8 <input type="checkbox"/> КАНДИДАТ Х 9 <input type="checkbox"/> КАНДИДАТ И 10 <input type="checkbox"/> КАНДИДАТ Ј 11 <input type="checkbox"/> КАНДИДАТ К 12 <input type="checkbox"/> КАНДИДАТ М 13 <input type="checkbox"/> КАНДИДАТ Н 14 <input type="checkbox"/> КАНДИДАТ О	<input type="checkbox"/> STRANKA SIVA 1 <input type="checkbox"/> КАНДИДАТ А 2 <input type="checkbox"/> КАНДИДАТ Б 3 <input type="checkbox"/> КАНДИДАТ С 4 <input type="checkbox"/> КАНДИДАТ Д 5 <input type="checkbox"/> КАНДИДАТ Е <input type="checkbox"/> STRANKA BIJELA 1 <input type="checkbox"/> КАНДИДАТ А 2 <input type="checkbox"/> КАНДИДАТ Б 3 <input type="checkbox"/> КАНДИДАТ С 4 <input type="checkbox"/> КАНДИДАТ Д 5 <input type="checkbox"/> КАНДИДАТ Е 6 <input type="checkbox"/> КАНДИДАТ Ф 7 <input type="checkbox"/> КАНДИДАТ Г	<input checked="" type="checkbox"/> ПАРТИЈА РОЗА 1 <input type="checkbox"/> КАНДИДАТ А 2 <input type="checkbox"/> КАНДИДАТ Б 3 <input type="checkbox"/> КАНДИДАТ С 4 <input type="checkbox"/> КАНДИДАТ Д 5 <input type="checkbox"/> КАНДИДАТ Е 6 <input type="checkbox"/> КАНДИДАТ Ф 7 <input type="checkbox"/> КАНДИДАТ Г 8 <input type="checkbox"/> КАНДИДАТ Х 9 <input type="checkbox"/> КАНДИДАТ И 10 <input type="checkbox"/> КАНДИДАТ Ј 11 <input type="checkbox"/> КАНДИДАТ К 12 <input type="checkbox"/> КАНДИДАТ М 13 <input type="checkbox"/> КАНДИДАТ Н 14 <input type="checkbox"/> КАНДИДАТ О
<input type="checkbox"/> ПАРТИЈА ЉУБИЧАСТА 1 <input type="checkbox"/> КАНДИДАТ А		КРАЈ ЛИСТЕ. КРАЈ ЛИСТЕ.
<input type="checkbox"/> КОАЛИЦИЈА CRNA 1 <input type="checkbox"/> КАНДИДАТ А 2 <input type="checkbox"/> КАНДИДАТ Б 3 <input type="checkbox"/> КАНДИДАТ С 4 <input type="checkbox"/> КАНДИДАТ Д 5 <input type="checkbox"/> КАНДИДАТ Е 6 <input type="checkbox"/> КАНДИДАТ Ф 7 <input type="checkbox"/> КАНДИДАТ Г 8 <input type="checkbox"/> КАНДИДАТ Х 9 <input type="checkbox"/> КАНДИДАТ И		

LISTA SE NASTAVLJA U SLJEDEĆEM STUPCU
ЛИСТА СЕ НАСТАВЉА У СЉЕДЕЊОЈ КОЛОНИ!

Primjer: Nevažeći glasački listić

<input checked="" type="checkbox"/> ПАРТИЈА БОРДО 1 <input type="checkbox"/> КАНДИДАТ А 2 <input type="checkbox"/> КАНДИДАТ Б 3 <input type="checkbox"/> КАНДИДАТ Ц 4 <input type="checkbox"/> КАНДИДАТ Д 5 <input type="checkbox"/> КАНДИДАТ Е 6 <input type="checkbox"/> КАНДИДАТ Ф 7 <input type="checkbox"/> КАНДИДАТ Г 8 <input type="checkbox"/> КАНДИДАТ Х 9 <input type="checkbox"/> КАНДИДАТ И 10 <input type="checkbox"/> КАНДИДАТ Ј 11 <input type="checkbox"/> КАНДИДАТ К 12 <input type="checkbox"/> КАНДИДАТ М 13 <input type="checkbox"/> КАНДИДАТ Н 14 <input type="checkbox"/> КАНДИДАТ О	10 <input type="checkbox"/> КАНДИДАТ Ј 11 <input type="checkbox"/> КАНДИДАТ К <input type="checkbox"/> КАНДИДАТ ПЛАВИ – NEZAVISNI KANDIDAT <input type="checkbox"/> STRANKA ŽUTA 1 <input type="checkbox"/> КАНДИДАТ А 2 <input type="checkbox"/> КАНДИДАТ Б 3 <input type="checkbox"/> КАНДИДАТ С 4 <input type="checkbox"/> КАНДИДАТ Д 5 <input type="checkbox"/> КАНДИДАТ Е 6 <input type="checkbox"/> КАНДИДАТ Ф <input type="checkbox"/> STRANKA SMEDA 1 <input type="checkbox"/> КАНДИДАТ А 2 <input type="checkbox"/> КАНДИДАТ Б 3 <input type="checkbox"/> КАНДИДАТ С 4 <input type="checkbox"/> КАНДИДАТ Д 5 <input type="checkbox"/> КАНДИДАТ Е 6 <input type="checkbox"/> КАНДИДАТ Ф 7 <input type="checkbox"/> КАНДИДАТ Г 8 <input type="checkbox"/> КАНДИДАТ Х 9 <input type="checkbox"/> КАНДИДАТ И 10 <input type="checkbox"/> КАНДИДАТ Ј 11 <input checked="" type="checkbox"/> КАНДИДАТ К 12 <input type="checkbox"/> КАНДИДАТ М 13 <input type="checkbox"/> КАНДИДАТ Н 14 <input type="checkbox"/> КАНДИДАТ О	8 <input type="checkbox"/> КАНДИДАТ Н 9 <input type="checkbox"/> КАНДИДАТ И 10 <input type="checkbox"/> КАНДИДАТ Ј 11 <input type="checkbox"/> КАНДИДАТ К 12 <input type="checkbox"/> КАНДИДАТ М <input type="checkbox"/> STRANKA CRVENA 1 <input type="checkbox"/> КАНДИДАТ А 2 <input type="checkbox"/> КАНДИДАТ Б 3 <input type="checkbox"/> КАНДИДАТ С 4 <input type="checkbox"/> КАНДИДАТ Д 5 <input type="checkbox"/> КАНДИДАТ Е 6 <input type="checkbox"/> КАНДИДАТ Ф 7 <input type="checkbox"/> КАНДИДАТ Г 8 <input type="checkbox"/> КАНДИДАТ Х 9 <input type="checkbox"/> КАНДИДАТ И 10 <input type="checkbox"/> КАНДИДАТ Ј 11 <input type="checkbox"/> КАНДИДАТ К <input type="checkbox"/> STRANKA NARANĐASTA 1 <input type="checkbox"/> КАНДИДАТ А 2 <input type="checkbox"/> КАНДИДАТ Б 3 <input type="checkbox"/> КАНДИДАТ С 4 <input type="checkbox"/> КАНДИДАТ Д 5 <input type="checkbox"/> КАНДИДАТ Е 6 <input type="checkbox"/> КАНДИДАТ Ф 7 <input type="checkbox"/> КАНДИДАТ Г 8 <input type="checkbox"/> КАНДИДАТ Х 9 <input type="checkbox"/> КАНДИДАТ И
<input type="checkbox"/> STRANKA ZELENA 1 <input type="checkbox"/> КАНДИДАТ А 2 <input type="checkbox"/> КАНДИДАТ Б 3 <input type="checkbox"/> КАНДИДАТ С 4 <input type="checkbox"/> КАНДИДАТ Д 5 <input type="checkbox"/> КАНДИДАТ Е 6 <input type="checkbox"/> КАНДИДАТ Ф 7 <input type="checkbox"/> КАНДИДАТ Г 8 <input type="checkbox"/> КАНДИДАТ Х 9 <input type="checkbox"/> КАНДИДАТ И 10 <input type="checkbox"/> КАНДИДАТ Ј 11 <input type="checkbox"/> КАНДИДАТ К 12 <input type="checkbox"/> КАНДИДАТ М 13 <input type="checkbox"/> КАНДИДАТ Н 14 <input type="checkbox"/> КАНДИДАТ О	<input type="checkbox"/> STRANKA SIVA 1 <input type="checkbox"/> КАНДИДАТ А 2 <input type="checkbox"/> КАНДИДАТ Б 3 <input type="checkbox"/> КАНДИДАТ С 4 <input type="checkbox"/> КАНДИДАТ Д 5 <input type="checkbox"/> КАНДИДАТ Е	<input type="checkbox"/> ПАРТИЈА РОЗА 1 <input type="checkbox"/> КАНДИДАТ А 2 <input type="checkbox"/> КАНДИДАТ Б 3 <input type="checkbox"/> КАНДИДАТ С 4 <input type="checkbox"/> КАНДИДАТ Д 5 <input type="checkbox"/> КАНДИДАТ Е 6 <input type="checkbox"/> КАНДИДАТ Ф 7 <input type="checkbox"/> КАНДИДАТ Г 8 <input type="checkbox"/> КАНДИДАТ Х 9 <input checked="" type="checkbox"/> КАНДИДАТ И 10 <input type="checkbox"/> КАНДИДАТ Ј 11 <input type="checkbox"/> КАНДИДАТ К 12 <input type="checkbox"/> КАНДИДАТ М 13 <input type="checkbox"/> КАНДИДАТ Н 14 <input type="checkbox"/> КАНДИДАТ О
<input type="checkbox"/> ПАРТИЈА ЉУБИЧАСТА 1 <input type="checkbox"/> КАНДИДАТ А	<input type="checkbox"/> STRANKA BIJELA 1 <input type="checkbox"/> КАНДИДАТ А 2 <input type="checkbox"/> КАНДИДАТ Б 3 <input type="checkbox"/> КАНДИДАТ С 4 <input type="checkbox"/> КАНДИДАТ Д 5 <input type="checkbox"/> КАНДИДАТ Е 6 <input type="checkbox"/> КАНДИДАТ Ф 7 <input type="checkbox"/> КАНДИДАТ Г	KRAJ LISTE. KRAJ LISTE.
<input type="checkbox"/> KOALICIJA CRNA 1 <input type="checkbox"/> КАНДИДАТ А 2 <input type="checkbox"/> КАНДИДАТ Б 3 <input type="checkbox"/> КАНДИДАТ С 4 <input type="checkbox"/> КАНДИДАТ Д 5 <input type="checkbox"/> КАНДИДАТ Е 6 <input type="checkbox"/> КАНДИДАТ Ф 7 <input type="checkbox"/> КАНДИДАТ Г 8 <input type="checkbox"/> КАНДИДАТ Х 9 <input type="checkbox"/> КАНДИДАТ И <small>LISTA SE NASTAVLJA U SLJEDEĆIM STUPCIMA LISTA SE NASTAVLJA U SLJEDEĆIM STUPCIMA</small>	<small>LISTA SE NASTAVLJA U SLJEDEĆIM STUPCIMA LISTA SE NASTAVLJA U SLJEDEĆIM STUPCIMA</small>	

Primjer: Nevažeći glasački listić

<input type="checkbox"/> ПАРТИЈА БОРДО 1 <input type="checkbox"/> КАНДИДАТ А 2 <input type="checkbox"/> КАНДИДАТ Б 3 <input type="checkbox"/> КАНДИДАТ Ц 4 <input type="checkbox"/> КАНДИДАТ Д 5 <input type="checkbox"/> КАНДИДАТ Е 6 <input type="checkbox"/> КАНДИДАТ Ф 7 <input type="checkbox"/> КАНДИДАТ Г 8 <input type="checkbox"/> КАНДИДАТ Х 9 <input type="checkbox"/> КАНДИДАТ И 10 <input type="checkbox"/> КАНДИДАТ Ј 11 <input type="checkbox"/> КАНДИДАТ К 12 <input type="checkbox"/> КАНДИДАТ М 13 <input type="checkbox"/> КАНДИДАТ Н 14 <input checked="" type="checkbox"/> КАНДИДАТ О	10 <input type="checkbox"/> КАНДИДАТ Ј 11 <input type="checkbox"/> КАНДИДАТ К	8 <input type="checkbox"/> КАНДИДАТ Н 9 <input type="checkbox"/> КАНДИДАТ И 10 <input type="checkbox"/> КАНДИДАТ Ј 11 <input type="checkbox"/> КАНДИДАТ К 12 <input type="checkbox"/> КАНДИДАТ М
<input type="checkbox"/> STRANKA ZELENA 1 <input type="checkbox"/> KANDIDAT A 2 <input type="checkbox"/> KANDIDAT B 3 <input type="checkbox"/> KANDIDAT C 4 <input type="checkbox"/> KANDIDAT D 5 <input type="checkbox"/> KANDIDAT E 6 <input type="checkbox"/> KANDIDAT F 7 <input type="checkbox"/> KANDIDAT G 8 <input type="checkbox"/> KANDIDAT H 9 <input type="checkbox"/> KANDIDAT I 10 <input type="checkbox"/> KANDIDAT J 11 <input type="checkbox"/> KANDIDAT K 12 <input type="checkbox"/> KANDIDAT M 13 <input type="checkbox"/> KANDIDAT N 14 <input type="checkbox"/> KANDIDAT O	<input type="checkbox"/> KANDIDAT PLAVI - NEZAVISNI KANDIDAT	<input type="checkbox"/> STRANKA CRVENA 1 <input type="checkbox"/> KANDIDAT A 2 <input type="checkbox"/> KANDIDAT B 3 <input type="checkbox"/> KANDIDAT C 4 <input type="checkbox"/> KANDIDAT D 5 <input type="checkbox"/> KANDIDAT E 6 <input type="checkbox"/> KANDIDAT F 7 <input type="checkbox"/> KANDIDAT G 8 <input type="checkbox"/> KANDIDAT H 9 <input type="checkbox"/> KANDIDAT I 10 <input type="checkbox"/> KANDIDAT J 11 <input type="checkbox"/> KANDIDAT K
<input type="checkbox"/> ПАРТИЈА ЉУБИЧАСТА 1 <input type="checkbox"/> КАНДИДАТ А	<input type="checkbox"/> STRANKA ŽUTA 1 <input type="checkbox"/> KANDIDAT A 2 <input type="checkbox"/> KANDIDAT B 3 <input type="checkbox"/> KANDIDAT C 4 <input type="checkbox"/> KANDIDAT D 5 <input type="checkbox"/> KANDIDAT E 6 <input type="checkbox"/> KANDIDAT F	<input type="checkbox"/> STRANKA NARANDŽASTA 1 <input type="checkbox"/> KANDIDAT A 2 <input type="checkbox"/> KANDIDAT B 3 <input type="checkbox"/> KANDIDAT C 4 <input type="checkbox"/> KANDIDAT D 5 <input type="checkbox"/> KANDIDAT E 6 <input type="checkbox"/> KANDIDAT F 7 <input type="checkbox"/> KANDIDAT G 8 <input type="checkbox"/> KANDIDAT H 9 <input type="checkbox"/> KANDIDAT I
<input type="checkbox"/> КОАЛИЦИЈА ЦРНА 1 <input type="checkbox"/> KANDIDAT A 2 <input type="checkbox"/> KANDIDAT B 3 <input type="checkbox"/> KANDIDAT C 4 <input type="checkbox"/> KANDIDAT D 5 <input type="checkbox"/> KANDIDAT E 6 <input type="checkbox"/> KANDIDAT F 7 <input type="checkbox"/> KANDIDAT G 8 <input type="checkbox"/> KANDIDAT H 9 <input type="checkbox"/> KANDIDAT I <small>LISTA SE NASTAVLJA U SLJEDEĆEM STUPCU! ЛИСТА СЕ НАСТАВЉА У СЛЕДЕЋОЈ СТРУПОЈ!</small>	<input type="checkbox"/> STRANKA SMEĐA 1 <input type="checkbox"/> KANDIDAT A 2 <input type="checkbox"/> KANDIDAT B 3 <input type="checkbox"/> KANDIDAT C 4 <input type="checkbox"/> KANDIDAT D 5 <input type="checkbox"/> KANDIDAT E 6 <input type="checkbox"/> KANDIDAT F 7 <input type="checkbox"/> KANDIDAT G 8 <input type="checkbox"/> KANDIDAT H 9 <input type="checkbox"/> KANDIDAT I 10 <input type="checkbox"/> KANDIDAT J 11 <input type="checkbox"/> KANDIDAT K 12 <input checked="" type="checkbox"/> KANDIDAT M 13 <input checked="" type="checkbox"/> KANDIDAT N 14 <input checked="" type="checkbox"/> KANDIDAT O	<input type="checkbox"/> ПАРТИЈА РОЗА 1 <input type="checkbox"/> KANDIDAT A 2 <input type="checkbox"/> KANDIDAT B 3 <input type="checkbox"/> KANDIDAT C 4 <input type="checkbox"/> KANDIDAT D 5 <input type="checkbox"/> KANDIDAT E 6 <input type="checkbox"/> KANDIDAT F 7 <input type="checkbox"/> KANDIDAT G 8 <input type="checkbox"/> KANDIDAT H 9 <input type="checkbox"/> KANDIDAT I 10 <input type="checkbox"/> KANDIDAT J 11 <input type="checkbox"/> KANDIDAT K 12 <input type="checkbox"/> KANDIDAT M 13 <input type="checkbox"/> KANDIDAT N 14 <input type="checkbox"/> KANDIDAT O
	<input type="checkbox"/> STRANKA SIVA 1 <input type="checkbox"/> KANDIDAT A 2 <input type="checkbox"/> KANDIDAT B 3 <input type="checkbox"/> KANDIDAT C 4 <input type="checkbox"/> KANDIDAT D 5 <input type="checkbox"/> KANDIDAT E	
	<input type="checkbox"/> STRANKA BIJELA 1 <input type="checkbox"/> KANDIDAT A 2 <input type="checkbox"/> KANDIDAT B 3 <input type="checkbox"/> KANDIDAT C 4 <input type="checkbox"/> KANDIDAT D 5 <input type="checkbox"/> KANDIDAT E 6 <input type="checkbox"/> KANDIDAT F 7 <input type="checkbox"/> KANDIDAT G <small>LISTA SE NASTAVLJA U SLJEDEĆEM STUPCU! ЛИСТА СЕ НАСТАВЉА У СЛЕДЕЋОЈ СТРУПОЈ!</small>	KRAJ LISTE. КРАЈ ЛИСТЕ.

Primjer: Nevažeći glasački listić

2.5.3 BROJANJE GLASOVA SUSTAVOM PROPORCIONALNE ZASTUPLJENOSTI

Radnja 1 — Utvrđivanje broja glasačkih listića u glasačkoj kutiji

Predsjednik biračkog odbora u Obrazac za zbirne rezultate — ZR (proporcionalna zastupljenost) upisuje broj potpisa sa Obrasca brojnog stanja BS.

Članovi biračkoga odbora u timovima po dva člana broje po 25 glasačkih listića (duplo brojanje) i unakrsno ih postavljaju na radnu površinu. Na zadnjem snopu je stiker (samoljepljivi papir u boji) sa brojem glasačkih listića u tom snopu.

Predsjednik biračkoga odbora prebroji unakrsne snopove, pomnoži sa 25 i doda broj glasačkih listića sa stikera snopu (**primjer:** ako postoji 10 snopova, a na stikeru upisano 10, znači $10 \times 25 + 10 = 260$) i taj podatak se upisuje u rubriku navedenog Obrasca -“Broj glasačkih listića u glasačkoj kutiji”. Test točnosti je razlika između broja potpisa i broja glasačkih listića u glasačkoj kutiji te ukoliko nema razlike, upiše se 0.

Radnja 2 — Ispisivanje naziva političkih subjekata na stikere

Jedan član biračkoga odbora čita nazive političkih subjekata na glasačkom listiću, a drugi član biračkoga odbora iste upisuje na stikere koje postavlja po radnoj površini, pazeći da budu dovoljno razmaknuti da se glasački listići tijekom razvrstavanja ne bi miješali. Kod upisivanja naziva političkih subjekata mogu se koristiti skraćeni nazivi.

Radnja 3 — Razvrstavanje glasačkih listića prema glasovima za političke subjekte

Svi članovi biračkoga odbora tad uzimaju snop po snop glasačkih listića, okreću ih prema sebi, i glasački listić na kojem su birači označili politički subjekt, na bilo koji od tri validna načina, stavljaju pokraj stikera sa nazivom tog političkog subjekta.

Glasačke listiće koji su po njima nevažeći tijekom razvrstavanja, članovi biračkoga odbora stavljaju pokraj predsjednika na radnoj površini. Ovom metodom se razvrstavaju glasački listići dok se svi ne razvrstaju. Predsjednik tad uzme dva stikera na koja napiše “ nevažeći-neoznačeni“, “nevažeći - ostali“.

Radnja 4 — Utvrđivanje nevažećih glasačkih listića

Predsjednik biračkoga odbora uzima *jedan po jedan glasački listić*, vrši uvid u isti i pokazuje ga članovima biračkoga odbora te zajedno odlučuju da li je glasački listić važeći ili ne (**primjer:** ako je glasački listić nevažeći zato što je prazan, a članovi biračkoga odbora to potvrde, taj glasački listić će se staviti pokraj stikera “neoznačeni“; dok će se glasački listić koji je nevažeći jer je birač označio dva politička subjekta, glasački listić staviti pokraj stikera “nevažeći - ostali“).

Glasački listići bez posebne zaštite, koji nemaju otisak štambilja i potpis člana biračkoga odbora, proglašavaju se nevažećim - ostalim glasačkim listićima, te se taj broj unosi u obrazac ZR – proporcionalna zastupljenost (Obrazac za zbirne rezultate).

Kad su svi listići razvrstani, predsjednik prebroji „nevažeće - neoznačene“ i broj upiše u Obrazac za zbirne rezultate - ZR, potom prebroji „nevažeće - ostale“ i njihov broj upiše u isti obrazac.

Nevažeće - neoznačene i nevažeće - ostale glasačke listiće predsjednik pakira u kuvertu i prema šemi pakiranja, kuvertu odlaže u odgovarajuću vreću u boji.

Radnja 5 — Utvrđivanje broja glasova po kategorijama

Članovi biračkoga odbora za svaki politički subjekt razvrstavaju glasačke listiće u tri kategorije:

- 1. kategorija glasačkih listića - na kojima su birači samo označili X u kvadratić ispred naziva političkog subjekta, (GPS)**
- 2. kategorija glasačkih listića na kojima su birači označili X ispred naziva političkog subjekta i stavili X u kvadratiće ispred 4 i više kandidata tog političkog subjekta, (4+)**
- 3. kategorija glasačkih listića - na kojima su birači označili X ispred naziva političkog subjekta i stavili X u kvadratiće ispred 3 i manje od 3 kandidata tog političkog subjekta, (DO 3)**

Nakon toga, članovi biračkoga odbora u timovima po dva člana broje glasačke listiće za svaku kategoriju tako što broje po 25 glasačkih listića (duplo brojanje).

Glasačke listiće pokraj stikera „GPS“ i „4+“ birački odbor gumicom veže u snopove, a glasačke listiće pokraj stikera „DO 3“ stavlja unakrsno na radnu površinu.

Predsjednik potom zbraja snopove svake kategorije i upisuje broj listića za svaku kategoriju u obrazac Zapisnik i broju glasačkih listića po kategorijama, te nakon toga utvrđuje ukupan broj listića za svaku kategoriju te dobiva ukupan broj listića za svakog političkog subjekta – i taj broj upisuje u Zapisnik o broju glasačkih listića po kategorijama – ZGLK.

BIRAČKI ODBOR NAKON TOGA PRISTUPA POSTUPKU IŠČITAVANJA GLASOVA PO KANDIDATIMA SAMO ZA KATEGORIJU GLASAČKIH LISTIĆA GDJE SU BIRAČI OZNAČILI 3 I MANJE OD 3 GLASA PO KANDIDATIMA “DO 3”

OBRATITI PAŽNJU NA POSEBNU RUBRIKU NAMIJENJENU GLASOVIMA ZA PREDSTAVNIKE NACIONALNIH MANJINA.

Primjer: Snopovi glasačkih listića po kategorijama
Primjer: Obrazac Zapisnika o broju glasačkih listića po kategorijama

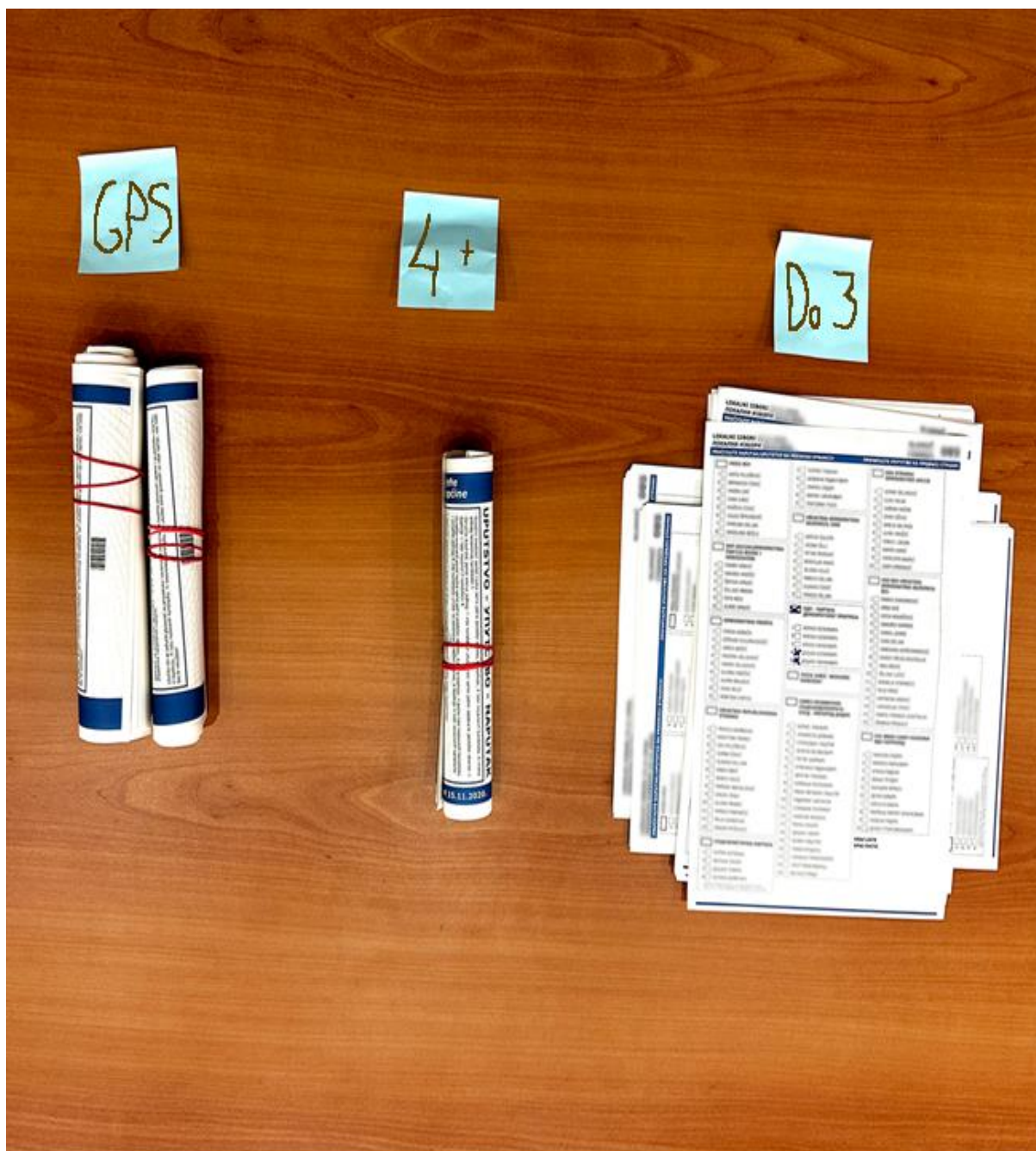

Zapisnik o broju glasačkih listića po kategorijama131024

(Broj biračkog mjesta)

(Potpis predsjednika BO)

<u>POKRET SOLIDARNOSTI</u> (Naziv političkog subjekta)		
<u>15</u> (Broj G.L. samo za PS)	+	<u>15</u> (Broj G.L. 4 i više kandidata)
		+
		<u>30</u> (Broj GL do tri kandidata)
<u>60</u> (Ukupan broj glasačkih listića, sabrati sve kategorije)		

<u>POKRET ZA JEDNAKOST</u> (Naziv političkog subjekta)		
<u>20</u> (Broj G.L. samo za PS)	+	<u>20</u> (Broj G.L. 4 i više kandidata)
		+
		<u>30</u> (Broj GL do tri kandidata)
<u>70</u> (Ukupan broj glasačkih listića, sabrati sve kategorije)		

<u>ZA BOLJE SUTRA</u> (Naziv političkog subjekta)		
<u>25</u> (Broj G.L. samo za PS)	+	<u>25</u> (Broj G.L. 4 i više kandidata)
		+
		<u>30</u> (Broj GL do tri kandidata)
<u>80</u> (Ukupan broj glasačkih listića, sabrati sve kategorije)		

Radnja 6 — Brojanje glasova po kandidatima

Nakon što je u prvom krugu završeno brojanje glasova po političkim subjektima slijedi brojanje u drugom krugu po kandidatima.

- Brojanje glasova po kandidatima vrše četiri člana biračkoga odbora, jedan član je čitač, a drugi vrši nadzor čitača (kontrolor čitanja). Dva člana biračkoga odbora (evidentičari) pojedinačno-svako za sebe, koristi po jedan pomoćni obrazac za drugi krug brojanja glasova po kandidatima i neovisno jedan od drugog upisuju glasove u pomoćni obrazac za drugi krug brojanja glasova po kandidatima.
- Pritom, prvi čitač uzima snopove s glasačkim listićima pokraj stikera „DO 3“ i naglas čita **redne brojeve** kandidata tog političkog subjekta, kod kojih su birači u kvadratić ispred njihovog imena stavljali X.
- Drugi član biračkoga odbora prati da li čitač ispravno čita redne brojeve sa glasačkog listića – za kandidate ispred kojih su birači stavljali oznaku X - *kontrolor čitanja*.
- Evidentičari neovisno, svaki broj evidentiraju crticom pokraj rednog broja kandidata koje izgovara čitač. (vidi sliku crtica u grupama po 5) U gornjem dijelu kolone napisan naziv političke stranke kojoj kandidati pripadaju.

Evidentiranje u pomoćni obrazac



Radnja 7 — Sumiranje crtica po redovima

Kad čitač pročita sve brojeve sa svih glasačkih listića iz jednog snopa, evidentičari u koloni zbir upisuju ukupan broj crtica u svakom redu.

Radnja 8 — Kontrola evidentiranja

- Evidentičari uspoređuju upisane rezultate iz kolone zbir na način, da jedan evidentičar čita, a drugi provjerava rezultate u svom pomoćnom obrascu. Rezultati u oba pomoćna obrasca moraju biti identični.
- Istim postupkom se čitaju svi naredni snopovi.
- Na kraju evidentičari sabiru sve brojeve iz kolone „Zbir“ i ukupan rezultat upisuju u krajnju kolonu koja nosi oznaku „Ukupno“. Perforirani format pomoćnog obrasca omogućava lako presavijanje i brojanje kolona „ukupno“ sa svakog lista.

Radnja 9 — Sumiranje kompletnih rezultata isčitavanja za jednu političku stranku i unos rezultata iz pomoćnog obrasca u obrazac za zbirne rezultate ZR - proporcionalna zastupljenost

- Nakon što su na isti način izbrojani svi glasovi iz svih snopova, evidentičari u koloni „ukupno“ utvrđuju zbir svih brojeva po kolonama.
- Ukoliko je ostalo praznih kolona koje nisu popunjene evidentičari iste precrtavaju.
- Za političke subjekte koji nisu dobili glasove, predsjednik BO u rubrike za glasove kandidata upisuje tri crtice i ničticu (- - - 0).
- Predsjednik sve ukupne rezultate za političke subjekte i kandidate unosi u obrazac za zbirne rezultate ZR – proporcionalna zastupljenost.

Primjer pravilno popunjenog obrasca za zbirne rezultate – ZR - proporcionalna zastupljenost po kandidatima u okviru političkog subjekta

Pomoćni obrazac za brojanje

1

Broj kandidata	Politička stranka, koalicija ili lista nezavisnih kandidata		Broj kandidata	Politička stranka, koalicija ili lista nezavisnih kandidata		Broj kandidata	Politička stranka, koalicija ili lista nezavisnih kandidata		Broj kandidata	Politička stranka, koalicija ili lista nezavisnih kandidata		Broj kandidata	UKUPNO
	Glasovi	Zbir		Glasovi	Zbir		Glasovi	Zbir		Glasovi	Zbir		
1	IIII I	11	IIII IIII	10									21
2	IIII IIII IIII	20	IIII IIII IIII	13									33
3	IIII IIII	10	IIII IIII	7									17
4	IIII	3	IIII	3									6
5		0	I	1									1
6		0		0									0
7	IIII IIII IIII IIII	22	IIII IIII IIII	13									35
8	IIII	5	IIII IIII	9									14
9	IIII IIII	8	IIII IIII	9									17
10		10		10									10
11		11		11									11
12		12	+	12									12
13		13		13									13
14		14		14									14
15		15		15									15
16		16		16									16
17		17		17									17
18		18		18									18
19		19		19									19
20		20		20									20
21		21		21									21
22		22		22									22
23		23		23									23
24		24		24									24
25		25		25									25
26		26		26									26
27		27		27									27
28		28		28									28
29		29		29									29
30		30		30									30
31		31		31									31
32		32		32									32
33		33		33									33
34		34		34									34
35		35		35									35
36		36		36									36
37		37		37									37
38		38		38									38
39		39		39									39

↑
PRESAVITI OVDJE

LOKALNI IZBORI 06.10.2024. GODINE / ЛОКАЛНИ ИЗБОРИ 06.10.2024. ГОДИНЕ

OBRAZAC ZA ZBIRNE / ZBORNE REZULTATE ZR (PROPORCIONALNA ZASTUPLJENOST) / ОБРАЗЦА ЗА ЗБИРНЕ РЕЗУЛТАТЕ ЗР (ПРОПОРЦИОНАЛНА ЗАСТУПЛЈЕНОСТ)

ZR / ЗР

NAZIV OPĆINE НАЗИБ ОПШТИНЕ	SIFRA OPĆINE ИДБРО ОПШТИНЕ		SIFRA BIRACKOG MJESTA ИДБРО БИРАЧКОГ МЈЕСТА	
	131	131A024		

KANDIDAT A – NEZAVISNI KANDIDAT				KANDIDAT B – NEZAVISNI KANDIDAT				KANDIDAT C – NEZAVISNI KANDIDAT				KANDIDAT D – NEZAVISNI KANDIDAT				
RR PB.	Kandidat Кандидат	Broj važećih glasova Број важећих гласова	Broj bирачких тисаова	RR PB.	Kandidat Кандидат	Broj važećih glasova Број важећих гласова	Broj бирачких тисаова	RR PB.	Kandidat Кандидат	Broj važećih glasova Број важећих гласова	Broj бирачких тисаова	RR PB.	Kandidat Кандидат	Broj važećih glasova Број важећих гласова	Broj бирачких тисаова	
1	KANDIDAT A – NEZAVISNI KANDIDAT	-	2	0	1	KANDIDAT A	-	1	0	1	1	1	KANDIDAT A	-	2	4
2					2	KANDIDAT B	-	9	2	2	2	2	KANDIDAT B	-	1	3
3					3	KANDIDAT C	-	4	6	3	3	3	KANDIDAT C	-	1	7
4					4	KANDIDAT D	-	-	0	4	4	4	KANDIDAT D	-	4	4
5					5	KANDIDAT E	-	-	0	5	5	5	KANDIDAT E	-	-	1
6					6	KANDIDAT F	-	1	0	0	0	6				
7					7	KANDIDAT G	-	-	0	7	7	7				
8					8	KANDIDAT H	-	9	4	8	8	8				
9					9	KANDIDAT I	-	6	4	9	9	9				
10					10	KANDIDAT J	-	2	7	10	10	10				
11					11	KANDIDAT K	-	1	0	11	11	11				
12					12	KANDIDAT M	-	1	1	12	12	12				
13					13	KANDIDAT N	-	1	0	13	13	13				
14					14	KANDIDAT O	-	-	5	14	14	14				
15					15					15	15	15				
16					16					16	16	16				
17					17					17	17	17				
18					18					18	18	18				
19					19					19	19	19				

PREDSJEDNIK ПРЕДСЈЕДНИК		POPRIS ПОПИС		PREDSJEDNIK ПРЕДСЈЕДНИК		POPRIS ПОПИС	
IMJE I PREZIME (UKLANJANJE SLOVIMA) ИМЈЕ И ПРЕЗИМЕ (ИЗБРИСАЊЕ СЛОВИМА)	IMJE I PREZIME (UKLANJANJE SLOVIMA) ИМЈЕ И ПРЕЗИМЕ (ИЗБРИСАЊЕ СЛОВИМА)	IMJE I PREZIME (UKLANJANJE SLOVIMA) ИМЈЕ И ПРЕЗИМЕ (ИЗБРИСАЊЕ СЛОВИМА)	IMJE I PREZIME (UKLANJANJE SLOVIMA) ИМЈЕ И ПРЕЗИМЕ (ИЗБРИСАЊЕ СЛОВИМА)	IMJE I PREZIME (UKLANJANJE SLOVIMA) ИМЈЕ И ПРЕЗИМЕ (ИЗБРИСАЊЕ СЛОВИМА)	IMJE I PREZIME (UKLANJANJE SLOVIMA) ИМЈЕ И ПРЕЗИМЕ (ИЗБРИСАЊЕ СЛОВИМА)	IMJE I PREZIME (UKLANJANJE SLOVIMA) ИМЈЕ И ПРЕЗИМЕ (ИЗБРИСАЊЕ СЛОВИМА)	IMJE I PREZIME (UKLANJANJE SLOVIMA) ИМЈЕ И ПРЕЗИМЕ (ИЗБРИСАЊЕ СЛОВИМА)
VELJKO PETROVIĆ	SANDA SUBOTIĆ	TATJANA TRPKOVIĆ	MUSTAFA LAKOVIĆ	NEZHANA MUSTAFIĆ			

Izuzetno od prethodno opisane procedure, na biračkome mjestu sa tri člana biračkoga odbora, jedan član biračkoga odbora čita redne brojeve kandidata ispred kojih su birači u okviru tog političkog subjekta stavljali oznaku, a dva člana biračkoga odbora svaki za sebe u svoj Pomoćni obrazac za drugi krug brojanja glasova po kandidatima upisuju uspravne crtice.

2.6 PAKIRANJE IZBORNOG MATERIJALA

Poslije završenog brojanja glasova za kandidate političkih subjekata i upisanih rezultata, birački odbor pakira izborni materijal.

U tu svrhu birački odbor će dobiti **kartonsku kutiju**, te **određeni broj vreća u bojama** koje su dijelom transparentne da bi se vidio njihov sadržaj (plave, sive, tamno plave, svijetlo plave, žute...) zavisno od razine koja se pakira (načelnik ili općinsko vijeće), te vrste biračkoga mjesta (crvene – BM za glasovanje u odsustvu, narančaste – BM za glasovanje mobilnim timom, zelene – BM za glasovanje na nepotvrđenim). U ove vreće se pakiraju prebrojani važeći i nevažeći glasački listići koji moraju biti uvezani gumicom po političkim subjektima, kao i plave preslike ZR obrazaca (rezultata s biračkoga mjesta po razinama).

Osim toga za pakiranje izbornog materijala koristit će se **veće i manje providne vreće**.

Veće providne vreće služe za pakiranje neiskorištenih i oštećenih glasačkih listića, koji moraju biti razdvojeni u različitim vrećama po razinama vlasti (npr. u jednu vreću se pakiraju neiskorišteni i oštećeni listići za razinu gradonačelnika/načelnika, a u drugu isti listići za razinu Općinsko vijeće /Skupština općine (SO/OV).

Manja providna vreća se koristi za pakiranje Izvatka iz Središnjeg biračkoga popisa, PDL obrazaca (iskorišteni obrasci „pomoć druge osobe“) i originalni Zapisnik o radu biračkoga odbora.

Pri tom će ovi materijali biti najprije odloženi u kuverte koje se također dostavljaju u različitim formatima, sa oznakom boje na poleđini i upisanim sadržajem koji pripada pojedinoj kuverti.

Sasvim mala prozirna vrećica PLD vrećica se koristi za pakiranje štambilja i ista se predaje izbornom povjerenstvu.

U kartonsku kutiju se pakiraju zapečaćene vreće u bojama, te veće providne vreće sa iskorištenim i neiskorištenim glasačkim listićima. Uz ovaj materijal u kutiju se pakiraju i pomoćni obrasci za drugi krug brojanja po kandidatima. Ova kutija se mora zatvoriti i na nju upisati broj biračkoga mjesta.

VREĆA SE PEČATI NA NAČIN DA SE PLASTIČNI PEČAT PROVUČE KROZ OTVORE NA GORNJEM DIJELU VREĆE I PEČAT ZATVORI, A ISPOD PEČATA VREĆU OBLIJEPITI SAMOLJEPLJIVOM TRAKOM.

KARTONSKA KUTIJA SE ZAJEDNO SA PROVIDNOM MANJOM VREĆOM KAO I PLD VREĆICOM SA ŠTAMBILJEM I KUVERTAMA SA PRESLIKAMA OBRAZACA ZA SIP BIH I OIP/GIP, NAJKASNIJE 12 SATI NAKON ZATVARANJA BIRAČKOGA MJESTA, DOSTAVLJA IZBORNOM POVJERENSTVU OSNOVNE IZBORNE JEDINICE.

Općinsko izborno povjerenstvo, po preuzimanju izbornog materijala, iz kuverata sa obrascima za Središnje izborno povjerenstvo Bosne i Hercegovine uzima obrace, potom izuzima originalne stranice, te spomenute pakira u za to namijenjene registratore.

Obrasci:

Original (za SIP BIH); crvena preslikom (za Predsjednika biračkoga odbora), zelena preslika (za Predsjednika izbornog povjerenstva) se pakira u za to namijenjene kuverte koje u bojama na poleđini imaju evidentiran sadržaj koji im pripada, dok se žuta preslika izlaže na biračkome mjestu radi uvida javnosti.

Redovna biračka mjesta

Na svim redovnim biračkim mjestima se svi prebrojani važeći i nevažeći glasački listići se pakiraju u plave i sive vreće.

Plava vreća sadrži sve prebrojane važeće i nevažeće glasačke listiće za razinu općinsko vijeće/skupština općine (OV/SO), a siva vreća prebrojane važeće i nevažeće listiće za razinu načelnika/gradonačelnika. Svi listići jednog političkog subjekta moraju biti uvezani gubicama.

U ove iste vreće je neophodno zapakirati kuvertu sa plavom preslikom obrasca ZR - većinski glas za načelnika/gradonačelnika (u sivu vreću) i kuvertu sa plavom preslikom obrasca ZR - proporcionalna zastupljenost za OV/SO (u plavu vreću).

Vreće moraju da se zapečate i na njima napiše broj biračkoga mjesta (marker flomasterom). Vreće je potrebno zapečatiti plastičnim pečatima.

U veće providne vreće se pakira sav neiskorišteni izborni materijal (neiskorišteni i oštećeni glasački listići) za svaku razinu (OV/SO i razinu načelnik/gradonačelnik). Oštećeni listići se prije toga odlažu u kuvertu koja je namijenjena za njih.

U manju providnu vreću se pakira: original Zapisnika o radu biračkoga odbora, Središnji birački popis koji se prije toga odlaže u kuvertu „Izvadak iz Središnjeg biračkoga popisa – ne otvaraj „ i svi PDL (pomoć druge osobe) obrasci koji su korišteni.

U kartonsku kutiju se na kraju pakiraju plava, siva, i dvije providne vreće zajedno sa pomoćnim obrascima za drugi krug brojanja po kandidatima. Ova kutija se mora zatvoriti, na nju upisati broj biračkoga mjesta, te je zajedno sa providnom manjom vrećom koja sadrži PLD vrećicu sa štambiljem i kuverte sa preslikama obrazaca za SIP BIH i OIP/GIP se najkasnije 12 sati nakon zatvaranja biračkoga mjesta dostavljaju izbornom povjerenstvu osnovne izborne jedinice.

Četiri kuverte za SIP BiH sadrži: 1. Originalni obrazac ZR većinski glas, 2. Original obrazac ZR proporcionalna zastupljenost, 3. Originalni obrazac brojnog stanja, i 4. Original Zapisnik o glasačkim listićima po kategorijama - ZGLK).

Zelena kuverta za predsjednika izbornog povjerenstva sadrži: zelenu presliku Obrasca brojnog stanja, zelena preslike obrasca Zapisnik o radu biračkoga odbora, zelena preslika obrazaca ZR većinski glas i otvorena lista proporcionalne zastupljenosti, i zelena preslika Zapisnika o glasačkim listićima po kategorijama – ZGLK.

Grad Istočno Sarajevo

U općinama koje pripadaju gradu Istočno Sarajevo (Istočno Ilidža, Trnovo RS, Pale RS Sokolac, Istočno Novo Sarajevo, Istočni Stari Grad), osim sive i plave vreće, postoji i žuta sa prebrojanim važećim i nevažećim glasačkim listićima za listiće za gradonačelnika Grada Istočnog Sarajeva, tako da će biti potrebno pripremiti i poseban originalni ZR obrazac - većinski glas za gradonačelnika, koji se dostavlja u posebnoj kuverti za SIP BiH, a zelenu presliku tog obrasca za razinu gradonačelnika grada Istočno Sarajevo, upakirati u kuvertu za Predsjednika Izbornog povjerenstva, u zelenu presliku ZR obrasca većinski glas za načelnika.

Brčko Distrikt BiH

Birački odbor u Brčko Distriktu BiH će imati samo jednu plavu vreću jer se u Brčko Distriktu BiH gradonačelnik ne bira direktno na izborima, te će izostati i obrasci neophodni za razinu načelnik/gradonačelnik.

Mostar

U Mostaru birački odbor pakira materijal u jednu svijetlo plavu vreću, koja sadrži važeće i nevažeće glasačke listiće za Gradsku izbornu jedinicu Grada Mostara (199) i jednu tamno plavu vreću, koja sadrži važeće i nevažeće glasačke listiće za izborne jedinice gradskog područja (od 151-156).

Važno: Obvezno upisati broj biračkoga mjesta na kartonsku kutiju i sve vreće.

NAKON UTVRĐIVANJA REZULTATA GLASOVANJA I PAKIRANJA IZBORNOG MATERIJALA NA NAČIN KAKO JE TO PROPISANO, BIRAČKI ODBOR ODMAH, A NAJKASNIJE 12 SATI NAKON ZATVARANJA BIRAČKOGA MJESTA, IZBORNI MATERIJAL DOSTAVLJA IZBORNOM POVJERENSTVU. IZBORNO POVJERENSTVO PRI PREUZIMANJU IZBORNOG MATERIJALA OD BIRAČKOGA ODBORA PROVJERAVA DA LI JE IZBORNI MATERIJAL SPAKIRAN NA PROPISAN NAČIN I POTVRĐUJE PRIJEM U PRIMOPREDAJNOM OBRASCU IZBORNOG MATERIJALA BO-İK.

ŠEMA 1a PAKIRANJE IZBORNOG MATERIJALA ZA REDOVITO BIRAČKO MJESTO

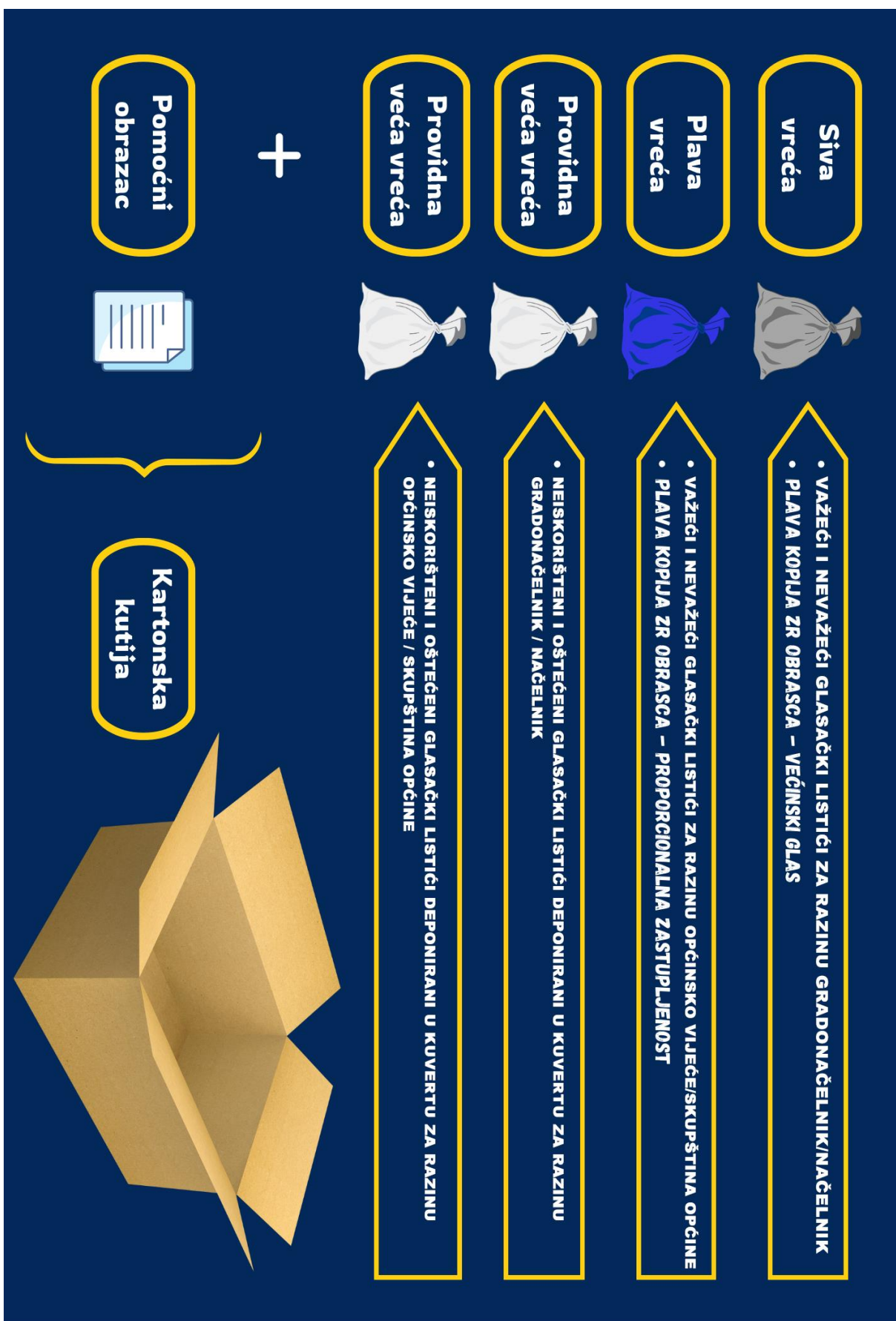

MANJA PROVIDNA VREĆA

- Original Zapisnik o radu biračkog odbora
- Izvadak iz Središnjeg biračkog popisa s natpisom - ne otvaraj! deponiran u kuvertu
- PDL obrazac - ako se radio

PLD VREĆICA SA ŠTAMBILJOM

POSEBNE KUVERTE ZA SREDIŠNJE IZBORNO POVJERENSTVO BIH

- Original Obrazac brojnog stanja
- Original Obrazac za zbirne rezultate ZR - većinski glas za gradonačelnika/načelnika
- Original Obrazac za zbirne rezultate ZR - proporcionalna zastupljenost za općinsko/gradsko vijeće
- Original Zapisnik o glasačkim listićima po kategorijama - ZGLK

ZELENA KUVERTE ZA PREDJSJEDNIKA IZBORNOG POVJERENSTVA

- Zelena kopija Obrascas brojnog stanja
- Zelene kopije Obrascas za zbirne rezultate ZR - većinski glas i proporcionalna zastupljenost
- Zelena kopija Zapisnika o broju glasačkih listića po kategorijama - ZGLK
- Zelena kopija Zapisnika o radu biračkog odbora

CRVENA KUVERTE ZA PREDJSJEDNIKA BIRAČKOG ODBORA (KOJU ZADRŽAVA KOD SEBE)

- Crvena kopija Obrascas brojnog stanja
- Crvena kopija Zapisnika o broju glasačkih listića po kategorijama - ZGLK
- Crvene kopije Obrascas za zbirne rezultate ZR - većinski glas i proporcionalna zastupljenost

ŽUTA KOPIJA OBRAZACA SE IZLAŽE NA VIDLJIVOM MJESTU NA BIRAČKOM MJESTU

ŠEMA PAKIRANJA IZBORNOG MATERIJALA NA REDOVITOM BIRAČKOM MJESTU U RS GRAD ISTOČNO SARAJEVO

1a). PROVIDNA ZAŠTITNA VREĆA



1. Neiskorišteni glasački listići
 2. Kuverta sa oštećenim glasačkim listićima
- Gradonačelnik Grada Istočno Sarajevo

1b). PROVIDNA ZAŠTITNA VREĆA (VEĆA)



1. Neiskorišteni glasački listići
 2. Kuverta sa oštećenim glasačkim listićima
- Načelnik općine

1c). PROVIDNA ZAŠTITNA VREĆA (VEĆA)



1. Neiskorišteni glasački listići
 2. Kuverta sa oštećenim glasačkim listićima
- Skupština općine

2a. ŽUTA ZAŠTITNA VREĆA



1. Prebrojani važeći i nevažeći glasački listići
2. Kuverta sa Obrascem za zbirne rezultate ZR - većinski glas (plava kopija)

Gradonačelnik grada / Načelnik općine

2b. SIVA ZAŠTITNA VREĆA



1. Prebrojani važeći i nevažeći glasački listići
2. Kuverta sa Obrascem za zbirne rezultate ZR - većinski glas (plava kopija)

Gradonačelnik grada / Načelnik općine

2c. PLAVA ZAŠTITNA VREĆA



1. Prebrojani važeći i nevažeći glasački listići
2. Kuverta sa Obrascem za zbirne rezultate ZR - proporcionalna zastupljenost (plava kopija)

Skupština grada / općine

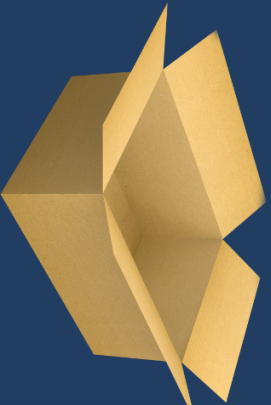

1. Providna zaštitna vreća za razinu Gradonačelnika grada Istočno Sarajevo
2. Providna zaštitna vreća za razinu Načelnika općine
3. Providna zaštitna vreća za razinu Skupštine općine
4. Žuta zaštitna vreća
5. Siva zaštitna vreća
6. Plava zaštitna vreća
7. Knjige pomoćnih obrazaca

**KUVERTA ZA PREDSJEDNIKA
BIRAČKOG ODBORA**



1. Obrazac brojnog stanja (crvena kopija)
2. Obrazac za zbirne rezultate ZR - većinski glas za razine Gradonačelnika grada Istočno Sarajevo, Načelnik općine (crvena kopija)
3. Obrazac za zbirne rezultate ZR - proporcionalna zastupljenost (crvena kopija)
4. Zapisnik o broju glasačkih listića po kategorijama (ZGLK)

**KUVERTA ZA PREDSJEDNIKA
IZBORNOG POVJERENSTVA**



1. Obrazac brojnog stanja (zelena kopija)
2. Obrazac za zbirne rezultate ZR - većinski glas za razine Gradonačelnika grada Istočno Sarajevo, Načelnik općine (zelena kopija)
3. Obrazac za zbirne rezultate ZR - proporcionalna zastupljenost (zelena kopija)
4. Zapisnik o radu biračkog odbora (zelena kopija)
5. Zapisnik o broju glasačkih listića po kategorijama (ZGLK) (zelena kopija)

**KUVERTA A3 ZA CIK BIH
(za svaku razinu po jedna)**



1. Original Obrasca brojnog stanja
2. Original Obrasca za zbirne rezultate ZR - većinski glas za razine Gradonačelnika grada Istočno Sarajevo, Načelnik općine
3. Original Obrasca za zbirne rezultate ZR - proporcionalna zastupljenost
4. Original Zapisnika o broju glasačkih listića po kategorijama (ZGLK)

**PROVIDNA ZAŠTITNA VREĆA
(MANJA)**



1. Kuverta sa Izvatom iz Središnjeg biračkog popisa i PDL obrascem (ako se koristio)
2. Original Zapisnika o radu biračkog odbora

ŠEMA PAKIRANJA IZBORNOG MATERIJALA NA REDOVITOM BIRAČKOM MJESTU BRČKO DISTRIKT BIH

Upakirati odmah po zatvaranju biračkog mjesta (prije brojanja glasačkih listića)

1a). PROVIDNA ZAŠTITNA VREĆA (VEĆA)



1. Neiskorišteni glasački listići
2. Kuverta sa oštećenim glasačkim listićima

SKUPŠTINA BRČKO DISTRIKTA BIH

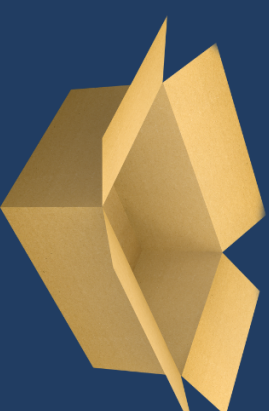

Izborni materijal koji je potrebno
upakirati u kutiju

1. Providna zaštitna vreća za razinu Skupštinu Brčko distrikta BIH
2. Plava zaštitna vreća
3. Knjige pomoćnih Obrazaca

1b). PLAVA ZAŠTITNA VREĆA (VEĆA)



Izborni materijal koji je potrebno upakirati u vreću

1. Prebrojani važeći i nevažeći glasački listići
2. Kuverta sa Obrascem za zbirne rezultate ZR
proporcionalna zastupljenost (plava kopija)

SKUPŠTINA BRČKO DISTRIKTA BIH

KUVERTA ZA PREDsjedNIKA BIRAČKOG ODBORA



1. Obrazac brojnog stanja (crvena kopija)
2. Obrazac za zbirne rezultate ZR proporcionalna zastupljenost (crvena kopija)
3. Zapisnik o broju glasačkih listića po kategorijama ZGLK (crvena kopija)

KUVERTA ZA PREDsjedNIKA IZBORNOG POVJERENSTVA



1. Obrazac brojnog stanja (zelena kopija)
2. Obrazac za zbirne rezultate ZR proporcionalna zastupljenost (zelena kopija)
3. Zapisnik o radu biračkog odbora (zelena kopija)
4. Zapisnik o broju glasačkih listića po kategorijama ZGLK (zelena kopija)

KUVERTA A3 ZA SREDIŠNJE IZBORNO POVJERENSTVO



1. Original Obrascica brojnog stanja
2. Original Obrascica za zbirne rezultate ZR proporcionalna zastupljenost
3. Original Zapisnika o broju glasačkih listića po kategorijama (ZGLK)

PROVIDNA ZAŠTITNA VREĆA (MANJA)



1. Kuverta sa izvatkom iz Središnjeg biračkog popisa i PDL obrascem (ako se koristio)
2. Original Zapisnika o radu biračkog odbora

PLD vrećica (Štambilj za ovjeru glasačkih listića) dostavlja se Predsjedniku izbornog povjerenstva

ŠEMA PAKIRANJA IZBORNOG MATERIJALA NA REDOVITOM BIRAČKOM MJESTU U GRADU MOSTARU LOKALNI IZBORI

1a. PROVIDNA ZAŠTITNA VREĆA (VEĆA)



1. Neiskorišteni glasački listići
2. Kuverta sa oštećenim glasačkim listićima

GRADSKA IZBORNA JEDINICA 199

1b. PROVIDNA ZAŠTITNA VREĆA (VEĆA)



1. Neiskorišteni glasački listići
1. Kuverta sa oštećenim glasačkim listićima

IZBORNA JEDINICA GRADSKOG PODRUČJA 151-156

2a. SVIJETLO PLAVA ZAŠTITNA VREĆA



1. Prebrojani važeći i nevažeći glasački listići
2. Kuverta sa Obrascem za zbirne rezultate ZR proporcionalna zastupljenost (plava kopija)

GRADSKA IZBORNA JEDINICA 199

2b. PLAVA ZAŠTITNA VREĆA



1. Prebrojani važeći i nevažeći glasački listići
2. Kuverta sa Obrascem za zbirne rezultate ZR proporcionalna zastupljenost (plava kopija)

IZBORNA JEDINICA GRADSKOG PODRUČJA 151-156

IZBORNI MATERIJAL KOJI JE POTREBNO UPAKIRATI U KUTIJU

3). KARTONSKA KUTIJA

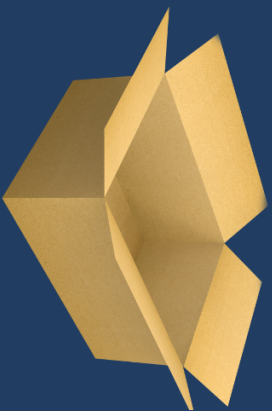

- 1. Providna zaštitna vreća za razinu Gradske izborne jedinice 199 (1a.)**
- 2. Providna zaštitna vreća za razinu izborne jedinice Gradskog područja 151-156 (1b.)**
- 3. Plava zaštitna vreća (2a.)**
- 4. Svijetlo plava zaštitna vreća (2a.)**
- 5. Knjige pomoćnih Obrazaca**

KUVERTA ZA PREDsjedNIKA BIRAČKOG ODBORA



1. Obrazac brojnog stanja (crvena kopija)
2. Obrazac za zbirne rezultate ZR proporcionalna zastupljenost za razine 199, 151-156 (crvena kopija)
3. Zapisnik o broju glasačkih listića po kategorijama ZGLK (crvena kopija)

KUVERTA ZA PREDsjedNIKA IZBORNOG POVJERENSTVA



1. Obrazac brojnog stanja (zelena kopija)
2. Obrazac za zbirne rezultate ZR proporcionalna zastupljenost za razine 199, 151-156 (zelena kopija)
3. Zapisnik o radu biračkog odbora (zelena kopija)
4. Zapisnik o broju glasačkih listića po kategorijama ZGLK (zelena kopija)

KUVERTA A3 ZA SREDIŠNJE IZBORNO POVJERENSTVO



1. Original Obrasca brojnog stanja
2. Original Obrasca za zbirne rezultate ZR proporcionalna zastupljenost za razine 199, 151-156
3. Original Zapisnika o broju glasačkih listića po kategorijama (ZGLK)

PROVIDNA ZAŠTITNA VREĆA (MANJA)



1. Kuverta sa izvatom iz Središnjeg biračkog popisa i PDL obrascem (ako se koristio)
2. Original Zapisnika o radu biračkog odbora

PLD vrećica (Štambilj za ovjeru glasačkih listića) dostavlja se Predsjedniku izbornog povjerenstva



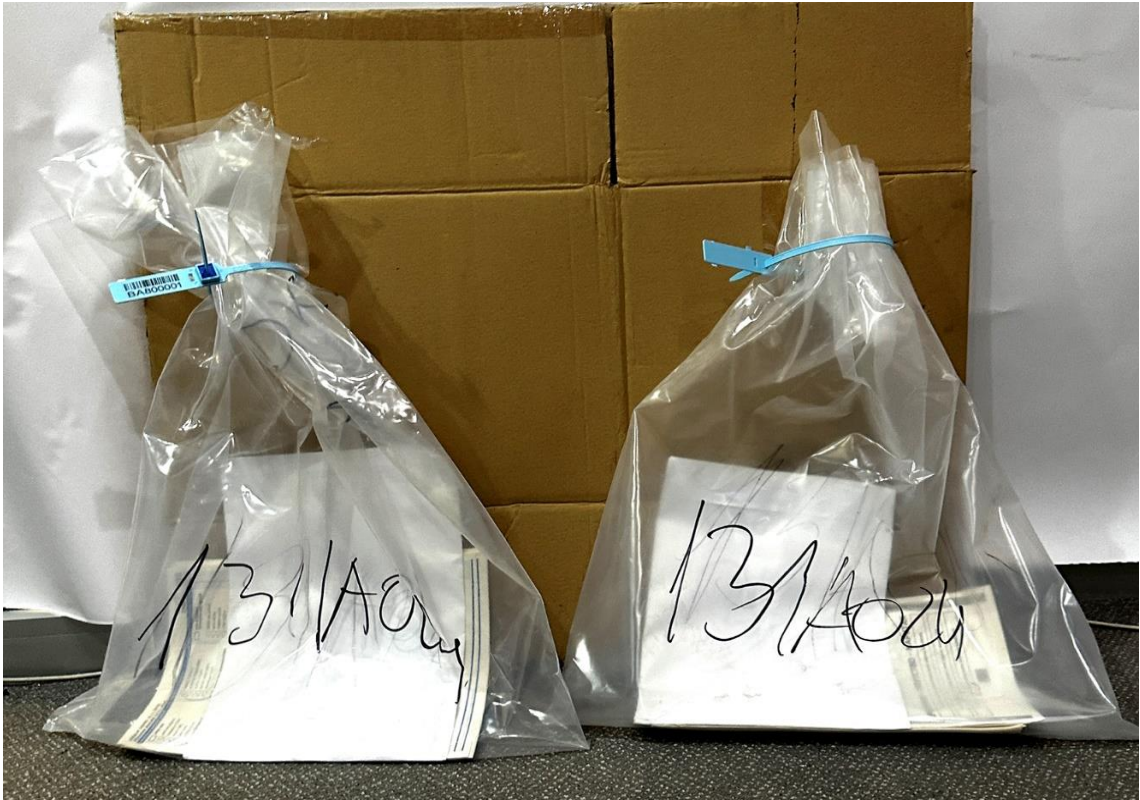





OBRAZAC: BO-IK

Zapisnik o primopredaji izbornog materijala
sa biračkog mjesta lokalni izbori FBiH

Datum: 07.20.2024.

Vrijeme: 01.30^h

Broj biračkog mjesta 131A024

Vreće sa izbornim materijalom	
Siva vreća	<u>BA 124401</u>
Plava vreća	<u>BA 140233</u>
Providna veća NA	<u>BA 140234</u>
Providna veća OV/SO	<u>BA 140235</u>
Providna manja	<u>BA 124402</u>

U predviđeno polje upisati broj plastičnog pečata kojim je vreća zapečaćena

IZBORNI MATERIJAL	KOLIČINA	NAPOMENA
Koverte sa obrascima sa biračkog mjesta	4	
PLD vrećica (štambilj)	1	
Glasačka kutija	1	

Materijal predao	Materijal primio
<u>Predsjednik/član BO</u>	<u>Predsjednik/član IK</u>

3 BIRAČKO MJESTO ZA GLASOVANJE U ODSUSTVU

1.1. Procedure glasovanja, brojanja kuverata, evidentiranja podataka u Obrascu za brojno stanje BSO i vođenje Zapisnika o radu biračkoga odbora

- Birački odbor prije otvaranja biračkoga mjesta za glasovanje u odsustvu obavlja iste radnje kao i birački odbor na redovnim biračkim mjestima, **osim što se na tim biračkim mjestima ručno broje kuverte** koje sadrže glasačke listiće po osnovnim izbornim jedinicama za koje birači glasuju. Dobivene brojeve prebrojanih kuverti predsjednik unosi u Obrazac za brojno stanje.
- Na biračkome mjestu za glasovanje u odsustvu primjenjuje se procedura glasovanja utvrđena za redovna biračka mjesta. Biraču koji glasuje na biračkome mjestu za glasovanje u odsustvu izdaju se kuverte koje sadrže glasačke listiće koji se izdaju u osnovnoj izbornoj jedinici za koju birač glasuje.
- **Prije izdavanja kuverte sa glasačkim listićima član biračkoga odbora, vadi sve glasačke listiće iz kuverte, stavi otisak štambilja i potpiše se na svim glasačkim listićima, te glasačke listiće ponovno vrati u kuvertu koju izdaje biraču.**

Birač koji glasuje u odsustvu, ako ošteti glasački listić, vraća kuvertu sa svim glasačkim listićima, a član biračkoga odbora izdaje mu novu kuvertu sa glasačkim listićima.

Nakon zatvaranja biračkoga mjesta za glasovanje u odsustvu birački odbor obavlja sljedeće radnje:

- broji potpise na izvratku iz konačnog Središnjeg biračkoga popisa
- broji neiskorištene kuverte s glasačkim listićima po osnovnim izbornim jedinicama
- broji kuverte s oštećenim glasačkim listićima po osnovnim izbornim jedinicama ako ih ima
- upisuje stanje u Obrazac za brojno stanje (BSO)
- neiskorištene kuverte pakira u originalne kutije, oštećene kuverte sa glasačkim listićima stavlja u kuvertu A3 s natpisom oštećeni glasački listići te ih pakira u providnu vreću
- otvara glasačku kutiju i razvrstava kuverte s glasačkim listićima po osnovnim izbornim jedinicama
- broji kuverte s glasačkim listićima po osnovnim izbornim jedinicama i vezuje ih gumicama
- predsjednik upisuje dobiveni broj kuverata za svaku osnovnu izbornu jedinicu u Obrazac za brojno stanje
- upakirane snopove kuverata po osnovnim izbornim jedinicama pakira u crvenu vreću
- oštećene kuverte sa setovima glasačkih listića pakira u veću kuvertu, a potom u veću providnu vreću
- u Obrazac brojnog stanja (BSO) upisuje brojeve svih pečata na vrećama (providna manja i veća vreća i crvena vreća)
- plavu presliku Obrasca za brojno stanje (BSO) pakira u crvenu vreću i zatvara je pečatom
- u manju providnu vreću pakira original Obrasca za brojno stanje, original Zapisnika o radu biračkoga odbora, izvadak iz Središnjeg biračkoga popisa i PDL obrazac – ako se koristio, te istu pečati predviđenim pečatom
- u zelenu kuvertu za predsjednika izbornog povjerenstva se pakiraju zelene preslike Zapisnika o radu biračkoga odbora i Obrasca za brojno stanje (BSO), a štambilj se pakira

ŠEMA 4a PAKIRANJE IZBORNOG MATERIJALA NA BIRAČKOME MJESTU ZA GLASOVANJE U ODSUSTVU

ŠEMA PAKIRANJA IZBORNOG MATERIJALA NA BIRAČKOM MJESTU ZA GLASOVANJE U ODSUTNOSTI BIH

CRVENA ZAŠTITNA VREĆA



1. Prebrojane kuverte sa setovima glasačkih listića uvezane po izbornim jedinicama
2. Obrazac brojnog stanja (plava kopija)

PROVIDNA ZAŠTITNA VREĆA (VEĆA)



1. Kuverta sa setovima neiskorištenih glasačkih listića, upakiranih u originalne kutije
2. Kuverta sa setovima oštećenih glasačkih listića

PROVIDNA ZAŠTITNA VREĆA (MANJA)



1. Original Obrasca brojnog stanja
2. Original Zapisnik o radu biračkog odbora
3. Kuverta sa izvatomk iz Središnjeg biračkog popisa i PLD obrascem (ako se koristio)

ŠEMA 4b PAKIRANJE IZBORNOG MATERIJALA NA BIRAČKOME MJESTU ZA
GLASOVANJE U ODSUSTVU



KUVERTA ZA PREDsjedNIKA BIRAČKOG ODBORA

- 1. Obrazac brojnog stanja (crvena kopija)**



KUVERTA ZA PREDsjedNIKA IZBORNOG POVJERENSTVA

- 1. Obrazac brojnog stanja (zelena kopija)**
- 2. Zapisnik o radu biračkog odbora (zelena kopija)**

**PLD vrećica (Štambilj za ovjeru glasačkih listića)
Dostavlja se Predsjedniku izbornog povjerenstva**

4 BIRAČKO MJESTO ZA GLASOVANJE NA NEPOTVRĐENIM – KUVERTIRANIM GLASAČKIM LISTIĆIMA

Po jedno biračko mjesto u svakoj osnovnoj izbornoj jedinici određeno je za glasovanje nepotvrđenim glasačkim listićima.

Na biračkome mjestu za glasovanje nepotvrđenim glasačkim listićima biračko pravo ostvaruju sljedeće kategorije birača:

- Birač koji je stjecanjem punoljetsva prvi put upisan u SBP od dana zaključenja SBP-a do dana izbora a koji biračkom odboru preda potvrdu izdatu od Centra za birački popis kojom potvrđuje da se njegovo ime ne nalazi upisano ni na jednom izvatku iz Središnjeg biračkog popisa.
- Biraču koji se nalazi na popisu koji je dostavilo Središnje izborno povjerenstvo BiH o državljanima BiH koji su upisani u izvadak iz SBP za glasovanje izvan zemlje.

Birači koji promijene prebivalište iz jedne osnovne izborne jedinice u drugu osnovnu izbornu jedinicu u periodu od zaključenja konačnog Središnjeg biračkoga popisa do dana izbora, biračko pravo ostvarit će u osnovnoj izbornoj jedinici u kojoj su imali prijavljeno prebivalište prije dana zaključenja konačnog Središnjeg biračkoga popisa.

1. Procedure glasovanja, brojanja kuverata, evidentiranja podataka u Obrascu za brojno stanje i vođenje Zapisnika o radu biračkoga odbora

- Ime birača koji ima pravo glasovati nepotvrđenim glasačkim listićem upisuje se na izvadak iz Središnjeg biračkoga popisa, koji sadrži sve podatke kao i izvadak iz konačnog Središnjeg biračkoga popisa. Birač se potpisuje na izvadak iz Središnjeg biračkoga popisa i glasuje nepotvrđenim kuvertiranim glasačkim listićem koji se pakira u posebnu sigurnosnu bijelu kuvertu.
- Član biračkoga odbora zadužen za izdavanje glasačkih listića, na temelju identifikacijskog dokumenta birača, ispunjava neophodne podatke na prednjoj stranici kuverte sa nepotvrđenim kuvertiranim glasačkim listićima, na osnovi kojih se može provjeriti biračko pravo. Na prednju stranicu kuverte upisuju se sljedeći podatci:
 - broj biračkoga mjesta
 - prezime i ime birača
 - jedinstveni matični broj birača
- Član biračkoga odbora zadužen za izdavanje glasačkih listića iz zaštitne kuverte vadi glasačke listiće, stavlja otisak štambilja na njih i potpiše se pokraj otiska štambilja, te vrati glasačke listiće biraču i upućuje ga u glasačku kabinu.

- upakirane kuverte s nepotvrđenim glasačkim listićima se pakiraju u zelenu vreću
 - U Obrazac za brojno stanje (BSN) upisuju se svi brojevi pečata na vrećama (providne manje i veće vreće i zelena vreća)
 - plava preslika Obrasca za brojno stanje pakira se u zelenu vreću i zatvara pečatom
 - u manju providnu vreću pakira se original Obrasca za brojno stanje (BSN) i original Zapisnika o radu biračkoga odbora te se ista zatvara pečatom
 - u zelenu kuvertu pakira se zelena preslika Obrasca za brojno stanje i zelena preslika Zapisnika o radu biračkoga odbora, kao i kuverta sa izvatkom iz Središnjeg biračkoga popisa i PDL obrascem – ako se koristio
 - u crvenu kuvertu se pakira crvena preslika Obrasca za brojno stanje koju zadržava predsjednik BO
 - Žutu presliku izlaže na biračkome mjestu radi uvida javnosti
 - upakirani materijal se šalje direktno za Glavni centar za brojanje
-

OBRAZAC ZA BROJNO STANJE (B.M. za glasanje/glasovanje nepotvrđenim glasačkim listićima)	Naziv općine:	Broj biračkog mjesta:	BSN
	TRAVNIK	091A501NNN	

Serijski broj plastičnog pečata-Glasačka kutija 1						Serijski broj plastičnog pečata-Glasačka kutija 2 (Ako je potreban!)					
BA	6	7	3	0	0	BA	1	6	6	0	1
PEČAT 1			PEČAT 2			PEČAT 1			PEČAT 2		

Šifra općine/izborne jedinice za koju se glasa/glasuje →

091 A

DIO I: PRIJE OTVARANJA BIRAČKOG MJESTA	
1. Broj imena birača na listi/popisu birača koji su registrovani za glasanje/glasovanje putem pošte, a mogu glasovati nepotvrđenim ql. listićima (ručno brojati)	750
2. Broj primljenih koverata sa glasačkim listićima	75
DIO II : TOKOM GLASANJA/TIJEKOM GLASOVANJA	
3. Broj naknadno primljenih koverata sa glasačkim listićima	0
4. Ukupan broj primljenih koverata sa glasačkim listićima (red/redak 2+3)	75
DIO III : NAKON ZATVARANJA BIRAČKOG MJESTA	
5. Broj potpisa na izvodu iz Centralnog biračkog spiska/popisa za birače koji su glasali/glasovali nepotvrđenim glasačkim listićima	11
6. Broj upropaštenih koverata sa glasačkim listićima (paket 2n)	0
7. Broj izdanih koverata sa glasačkim listićima (red/redak 5+6)	11
8. Broj neiskorištenih koverata sa glasačkim listićima (ručno brojati)	64
9. Sveukupan broj zaduženih koverata sa glasačkim listićima (red/redak 7+8)	75
DIO IV: NAKON OTVARANJA GLASAČKE KUTIJE	
10. Broj koverata sa nepotvrđenim glasačkim listićima	11
DIO V: Test tačnosti/točnosti	
11. Red/redak 9=red/redak 4; ako nisu isti, upisati razliku	0
12. Red/redak 10=red/redak 5; ako nisu isti, upisati razliku	0

Serijski broj plastičnog pečata za vreću sa neiskorištenim ql. listićima (providna vreća)
BA 0 0 1 1 3 8

Serijski broj plastičnog pečata za vreću sa koveratama sa nepotvrđenim ql. listićima (zelena)
BA 0 1 0 0 3 6

Serijski br. plastičnog pečata za vreću sa dokumentacijom za Centralnu/Središnju izbornu komisiju/povjerenstvo (providna manja)
BA 7 7 0 7 0 3

Potpisujući se ispod, izjavljujem da ovi brojevi tačno/točno odražavaju izborne aktivnosti na ovom biračkom mjestu.

	IME(ŠTAMPANIM/TISKANIM SLOVIMA)	POTPIS
PREDSJEDNIK	VELJKO PETROFIĆ	
ČLAN 1	MUSTAFA LAKOVIĆ	
ČLAN 2	MLADEN VIČEVIĆ	
ČLAN 3	VANJA LALOVIĆ	

Primjer pravilno popunjenog obrasca za brojno stanje na biračkome mjestu određeno za glasanje nepotvrđenim - kuvertiranim glasačkim listićima – BSN

ŠEMA 5a PAKIRANJE IZBORNOG MATERIJALA NA BIRAČKOME MJESTU ZA
GLASOVANJE NA NEPOTVRĐENIM KUVERTIRANIM LISTIĆIMA

**ŠEMA PAKIRANJA IZBORNOG MATERIJALA NA BIRAČKOM
MJESTU OVLAŠTENOM ZA IZDAVANJE NEPOTVRĐENIH
GLASAČKIH LISTIĆA**

ZELENA ZAŠTITNA VREĆA



1. Prebrojane kuverte sa nepotvrđenim glasačkim listićima
2. Obrazac brojnog stanja (plava kopija)

**PROVIDNA ZAŠTITNA VREĆA
(VEĆA)**



1. Kuverta sa setovima neiskorištenih glasačkih listića upakiranih u originalne kutije
2. Kuverta sa setovima oštećenih glasačkih listića

**PROVIDNA ZAŠTITNA VREĆA
(MANJA)**



1. Original Obrascas brojnog stanja
2. Original Zapisnika o radu biračkog odbora
3. Popis potencijalnih birača koji imaju pravo glasovati nepotvrđenim glasačkim listićima

ŠEMA 5b PAKIRANJE IZBORNOG MATERIJALA NA BIRAČKOME MJESTU ZA
GLASOVANJE NA NEPOTVRĐENIM KUVERTIRANIM LISTIĆIMA



KUVERTA ZA PREDsjedNIKA BIRAČKOG ODBORA

- 1. Obrazac brojnog stanja (crvena kopija)**



KUVERTA ZA PREDsjedNIKA IZBORNOG POVJERENSTVA

- 1. Obrazac brojnog stanja (zelena kopija)**
- 2. Zapisnik o radu biračkog odbora (zelena kopija)**
- 3. Kuverta sa izvatkom iz Središnjeg biračkog popisa i PDL obrascem (ako se koristio)**

PLD vrećica (Štambilj za ovjeru glasačkih listića)

Dostavlja se Predsjedniku povjerenstva.

5 MOBILNI TIM

U svrhu glasovanja birača vezanih za domove, hospitaliziranih osoba, osoba u gerijatrijskim i sličnim ustanovama, te birača koji će glasovati u zatvorima i pritvorskim jedinicama, izborna povjerenstva će u roku od 10 dana prije dana održavanja izbora organizirati mobilne timove koji će na dan izbora posjetiti ove birače, kako bi oni ostvarili svoje pravo glasa. Da bi glasovali birači koji su vezani za svoje domove, odnosno koji su vezani za ustanove (pritvorske jedinice, gerijatrijske, distrofičarske ili druge zdravstvene ustanove), izborna povjerenstva formiraju mobilni tim koji će posjetiti ove kategorije birača.

1. Procedure glasovanja, brojanja kuverata, evidentiranja podataka u Obrascu za brojno stanje i vođenje Zapisnika o radu biračkoga odbora (mobilnog tima)

Mobilni tim se sastoji od predsjednika i dva člana. Predsjednik rukovodi radom mobilnog tima i odgovoran je za njegovu zakonitost.

Izorno povjerenstvo jedan sat prije otvaranja biračkih mjesta predaje mobilnom timu materijal kako slijedi:

- izvadak iz Središnjeg biračkoga popisa za birače koji su prijavljeni za glasovanje na ovaj način
- odgovarajući broj glasačkih listića upakiranih u zaštitne kuverte, koje su stavljene u personalizirane kuverte na kojima su upisane šifre osnovnih izbornih jedinica za koje se glasuje
- odgovarajući broj pomoćnih glasačkih kutija (kartonske kutije)
- Obrazac za brojno stanje — mobilni tim (BSM)
- potrošni materijal koji je neophodan u procesu rada mobilnog tima
- Zapisnik o radu biračkoga odbora
- popis birača s adresama i kontakt-telefonima i
- plan rada mobilnog tima.

Za potrebe rada na terenu izorno povjerenstvo mobilnom timu treba osigurati odgovarajuće motorno vozilo, odnosno odgovarajući prijevoz do birača koji su upisani u izvadak iz Središnjeg biračkoga popisa za glasovanje putem mobilnog tima.

Mobilni tim za glasovanje dužan je osigurati potpunu tajnost glasovanja na način kako je to propisano zakonom.

Mobilni tim za glasovanje dužan je pridržavati se plana rada mobilnog tima kojeg je izradilo izorno povjerenstvo i omogućiti akreditiranim promatračima promatranje rada mobilnog tima.

Po preuzimanju izbornog materijala predsjednik i članovi mobilnog tima obavljaju sljedeće:

- upisuju svoja imena u Zapisnik i potpisuju se u dijelu Zapisnika koji je za to predviđen
- upisuju broj birača s izvadak iz Središnjeg biračkoga popisa na predviđeno mjesto u Obrascu za brojno stanje

- ručno broje primljene personalizirane zaštitne kuverte sa kompletima glasačkih listića prema šiframa osnovnih izbornih jedinica za koje se glasuje, a prema biračkoj opciji birača koji su upisani u izvadak iz Središnjeg biračkoga popisa i upisuju taj broj u Obrazac za brojno stanje (BSM)
- formiraju pomoćnu glasačku kutiju i stavljaju papirni samoljepljivi pečat na otvor glasačke kutije i
- upisuju serijske brojeve pečata s pomoćne glasačke kutije u Obrazac za brojno stanje (BSM).

Glasovanje birača putem Mobilnog tima traje neprekidno u tijeku dana, sa početkom u 7.00 sati i svršetkom u 19.00 sati.

Birači vezani za svoje domove glasuju personaliziranim kuvertama na kojima je član biračkoga odbora koji izdaje glasačke listiće upisao podatke o biraču. ime, preizme i jedinstveni matični broj. Biraču se izdaje zaštitna kuverta sa glasačkim listićima na koje je član biračkoga odbora stavio otisak štambilja i potpisao se. Birač nakon obavljenog glasovanja pakira glasačke listiće u zaštitnu kuvertu koja se potom pakira u drugu personaliziranu kuvertu sa podacima o biraču koju birač nakon toga ubacuje u glasačku kutiju.

Mobilni tim tijekom rada na terenu, nakon glasovanja birača na određenoj lokaciji, samoljepljivom trakom lijepi otvor glasačke kutije koji potpisuju predsjednik i članovi mobilnog tima.

Nakon svršetka rada na terenu, mobilni tim stavlja na otvor pomoćne glasačke kutije samoljepljivi papirni pečat na koji se potpisuju predsjednik i članovi mobilnog tima, a serijski broj pečata evidentira na Obrascu za brojno stanje

U Zapisnik o radu mobilnog tima, koji potpisuju predsjednik i oba člana, upisuju se važniji događaji tijekom njihovog rada na terenu

Nakon završenog obilaska svih birača čija se imena nalaze na izvratku iz Središnjeg biračkoga popisa, mobilni tim odlazi u sjedište gradskog/općinskog izbornog povjerenstva i obavlja sljedeće radnje:

- broji potpise na izvratku iz Središnjeg biračkoga popisa
- broji neiskorištene kuverte s glasačkim listićima po osnovnim izbornim jedinicama
- broji kuverte s oštećenim glasačkim listićima po osnovnim izbornim jedinicama ako ih ima
- upisuje dobivene rezultate u Obrazac za brojno stanje (BSM), a neiskorištene kuverte pakira u originalne kutije, oštećene kuverte s glasačkim listićima stavlja u kuvertu A3 s natpisom oštećeni glasački listići te ih pakiraju u veću providnu vreću
- otvara glasačku kutiju
- broji kuverte s glasačkim listićima po osnovnim izbornim jedinicama i uvezuje ih gunicom
- predsjednik upisuje broj kuverata s glasačkim listićima po osnovnim izbornim jedinicama u Obrazac za brojno stanje (BSM)
- upakirane kuverte s prebrojanim glasačkim listićima po osnovnim izbornim jedinicama pakiraju se u narančastu vreću

- U Obrazac za brojno stanje (BSM) upisuju se brojevi pečata providnih većih i manjih vreća, kao broj pečata narančaste vreće
- plava preslika Obrasca za brojno stanje stavlja (BSM), pakiraju se u narančastu vreću i zatvara se pečatom
- u manju providnu vreću pakiraju se original Obrasca za brojno stanje, potom original Zapisnika o radu biračkoga odbora, i kuverta koja sadrži izvadak iz Središnjeg biračkoga popisa, te se zatvara predviđenim pečatom
- u zelenu kuvertu pakiraju se zelena preslika Obrasca za brojno stanje i zelena preslika Zapisnika o radu biračkoga odbora, a PLD manja vreća koja sadrži štambilj za ovjeru glasačkih listića se dostavlja predsjedniku izbornog povjerenstva
- u crvenu kuvertu pakiraju se crvena preslika Obrasca za brojno stanje koju zadržava predsjednik.

a) **Mobilni tim svoj izborni materijal predaje izbornom povjerenstvu u njegovom sjedištu. NAPOMENA: Personalizirane zaštitne kuverte koje se koriste za glasovanje putem mobilnog tima istog su izgleda i sadržaja kao kuverte koje se koriste za glasovanje nepotvrđenim glasačkim listićima**

OBRAZAC ZA BROJNO STANJE (MOBILNI TIM)

Naziv i šifra općine/izborne jedinice:
TRAVNIK

Broj mobilnog tima:
MOBILNI TIM

BSM

Serijski broj papirnog pečata-glasačka kutija													
BA	0	5	7	7	6	5	BA	0	2	4	3	1	0

Pečat 1

Pečat 2

Serijski broj papirnog pečata-glasačka kutija													
BA	1	2	4	6	7	0	BA	6	6	3	2	1	0

Pečat 1

Pečat 2

Šifra općine/izborne jedinice za koju se glasa/glasuje →

091

I: PRIJE POČETKA RADA MOBILNOG TIMA

1. Broj imena birača na izvodu iz Centralnog/Središnjeg biračkog spiska/popisa za birače s posebnim potrebama (ručno brojači)

49

2. Broj prihvatljenih koverata sa glasačkim listićima

50

II : NAKON ZAVRŠETKA RADA MOBILNOG TIMA

3. Broj potpisanih birača na izvodu iz Centralnog/središnjeg biračkog spiska/popisa za birače s posebnim potrebama (ručno brojači)

49

4. Broj oštećenih koverata sa glasačkim listićima

0

5. Broj izdatih koverata sa glasačkim listićima (red/redak 3+4)

49

6. Broj neiskorištenih koverata sa glasačkim listićima (ručno brojači)

1

7. Broj zaduženih koverata sa glasačkim listićima (red/redak 5+6)

50

III : NAKON OTVARANJA GLASAČKE KUTIJE

8. Broj koverata sa glasačkim listićima za glasanje/glasovanje mobilni tim

49

IV: Test tačnosti/točnosti

9. Red/redak 7 =Red/redak 2; ako nisu isti, upisati razliku

0

Potpisujući se ispod izjavljujem da ovi brojevi tačno/točno odražavaju izborne aktivnosti na ovom biračkom mjestu.

PREDSJEDNIK	IME(ŠTAMPANIM/TISKANIM SLOVIMA)	POTPIS	ČLAN 3	IME(ŠTAMPANIM/TISKANIM SLOVIMA)	POTPIS
	VELJKO PETROVIĆ				
	MUSTAFA LAKOVIĆ				
ČLAN 1					
ČLAN 2	TATJANA TRIFKOVIĆ				

ŠEMA PAKIRANJA IZBORNOG MATERIJALA MOBILNI TIM U BIH

NARANČASTA ZAŠTITNA VREĆA



1. Prebrojane kuverte sa setovima glasačkih listića uvezane po izbornim jedinicama
2. Obrazac brojnog stanja (plava kopija)

PROVIDNA ZAŠTITNA VREĆA (VEĆA)



1. Kuverta sa setovima neiskorištenih glasačkih listića upakiranih u originalne kutije.
2. Kuverta sa setovima oštećenih glasačkih listića

PROVIDNA ZAŠTITNA VREĆA (MANJA)



1. Original Obrasca brojnog stanja
2. Original Zapisnik o radu biračkog odbora
3. Kuverta sa dodatnim izvatkom iz Središnjeg biračkog popisa i PDL obrascem (ako se koristio)

ŠEMA 6b PAKIRANJE IZBORNOG MATERIJALA NA BIRAČKOME MJESTU ZA
GLASOVANJE PUTEH MOBILNOG TIMA



KUVERTA ZA PREDSJEDNIKA BIRAČKOG ODBORA

- 1. Obrazac brojnog stanja (crvena kopija)**



KUVERTA ZA PREDSJEDNIKA IZBORNOG POVJERENSTVA

- 1. Obrazac brojnog stanja (zelena kopija)**
- 2. Zapisnik o radu biračkog odbora (zelena kopija)**

PLD vrećica (Štambilj za ovjeru glasačkih listića)
Dostavlja se predsjedniku izbornog povjerenstva

6 SANKCIJE ZA KRŠENJE IZBORNOG ZAKONA BIH

Za kršenje odredaba Izbornih zakona u Bosni i Hercegovini, novčanom kaznom u iznosu od 600 KM do 3.000 KM, pa maksimalno do 10.000 KM kaznit će se fizička osoba zaposlena ili angažirana u izornoj administraciji, uz izricanje zabrane angažiranja u izornoj administraciji od 4 godine.

Razlozi za sankcije za predsjednika i članove biračkih odbora mogu biti sljedeći:

- Propust u određivanju dužnosti članovima biračkoga odbora
- Sudjelovanje u donošenju odluke koja može dovesti u sumnju sposobnost da se djeluje nepristrano ili na drugi način prekrši zakletva;
- Neopravdano odsustvo tijekom cijelog procesa glasovanja i brojanja glasova
- Propust u udaljavanju osobe koja remeti javni red na biračkome mjestu
- Dozvola političkih obilježja i simbola na biračkome mjestu
- Propust da se zapisnik o radu biračkoga odbora vrši kontinuirano, detaljno i čitko, u propisanom obrascu i s propisanim podacima
- Propust da se na vidnom mjestu istakne popis članova biračkoga odbora
- Propust u osiguravanju tajnosti glasovanja
- Propust u utvrđivanju identiteta birača ili izdavanju listića protivno propisima
- Pomoć osobi pri glasovanju protivno odredbama Izbornog zakona BiH
- Propust u popunjavanju obrazaca sukladno Izbornom zakonu BiH

Ako bi došlo do težih prekršaja na biračkim mjestima, ona bi mogla imati obilježja kaznenih djela protiv izbornog prava za koja su nadležna pravosudna tijela, pa je važno imati u vidu i odredbe kaznenih zakona kako slijedi:

- Kaznenim zakonom BiH (“Službeni glasnik BiH“, br. 3/03, 32/03, 37/03, 54/04, 61/04, 30/05, 53/06, 55/06, 8/10, 47/14, 22/15, 40/15, 35/18, 46/01, 31/23 i 47/23) članci 150—155a. su sankcije za teže povrede izbornih procedura, pri čemu je najblaža predviđena mjera novčana kazna ili šest mjeseci zatvora, a najveća zapriječena mjera pet godina zatvora.
- Kaznenim zakonikom Republike Srpske (“Službeni glasnik RS“, br. 64/17, 104/18, 15/21, 89/21, 73/23 i „Službeni glasnik BiH“ br. 9/24 - odluka Ustavnog suda BiH), članovima 215—223. propisane su sankcije za teže povrede izbornih procedura, pri čemu je najblaža predviđena mjera novčana kazna ili šest mjeseci zatvora, a najveća zapriječena mjera pet godina zatvora.
- Kaznenim zakonom Federacije Bosne i Hercegovine (“Službene novine FBiH“, br. 36/03, 21/04, 69/04, 18/05, 42/10, 42/11, 59/14, 76/14, 46/16, 75/17 i 31/23), članaka

194 - 199. propisane su sankcije za teže povrede izbornih procedura, pri čemu je najblaža predviđena mjera novčana kazna ili tri mjeseca zatvora, a najveća zapriječena mjera pet godina zatvora.

- Kaznenim zakonom Brčko distrikta BiH (“ Službeni glasnik Brčko distrikta BiH” br. 19/20, 3/24 i 14/24) člancima 191-196. propisane su sankcije za teže povrede izbornih procedura, pri čemu je najblaža predviđena mjera novčana kazna ili šest mjeseci zatvora, a najveća zapriječena mjera pet godina zatvora.

Literatura

- ***Izborni zakon Bosne i Hercegovine*** (“Službeni glasnik BiH”, br. 23/01, 7/02, 9/02, 20/02, 25/02, 4/04, 20/04, 25/05, 52/05, 65/05, 77/05, 11/06, 24/06, 32/07, 33/08, 37/08, 32/10, 18/13, 7/14, 31/16, 41/20, 38/22, 51/22, 67/22 i 24/24)
- ***Pravilnik o provođenju izbora*** (“Službeni glasnik BiH”, br. 31/24)